

## په‌گونگی اعمال Hanging protocol به صورت خودکار روی تصاویر

اگر بخواهید Hanging protocol سافته شده شما به صورت پیش فرض روی Study ها مودالیتی موردنظر اعمال شود و دیگر نیازی به انتخاب آن از منوی مرتبط نباشد (بعنوان مثال تصاویر MR با Hanging protocol سافته شده برای تصاویر MR باز شود) بصورت زیر عمل نمایید :

۱- صفحه Worklist را باز می کنید و روی آیکن Setting کلیک نمایید.

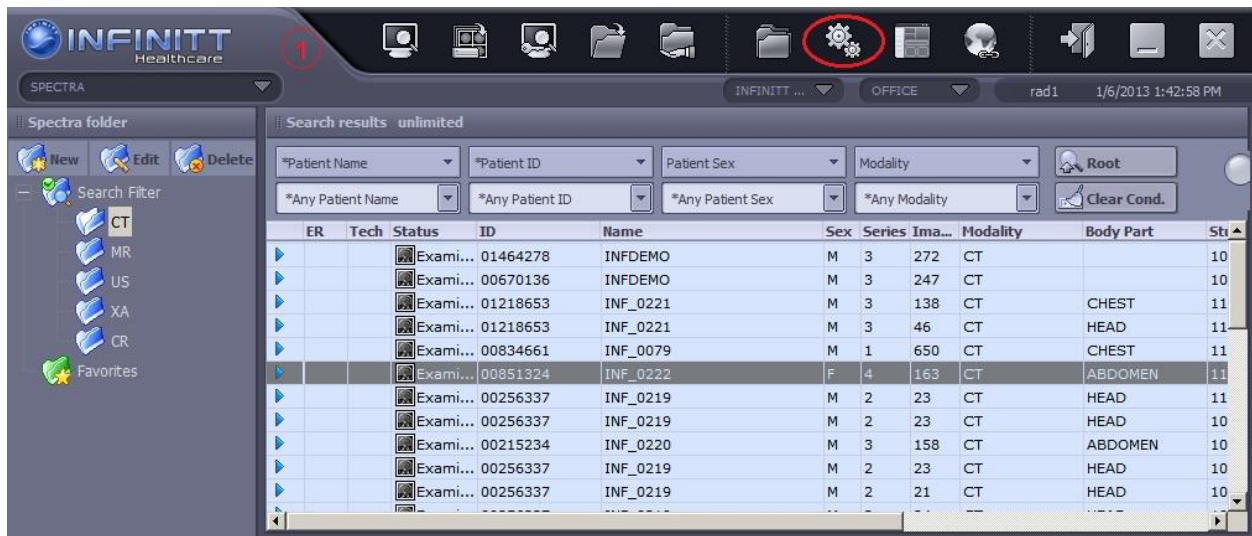

۲- سپس در صفحه Setting که مطابق شکل زیر باز می شود، روی آیکن Default Layout کلیک نمایید.

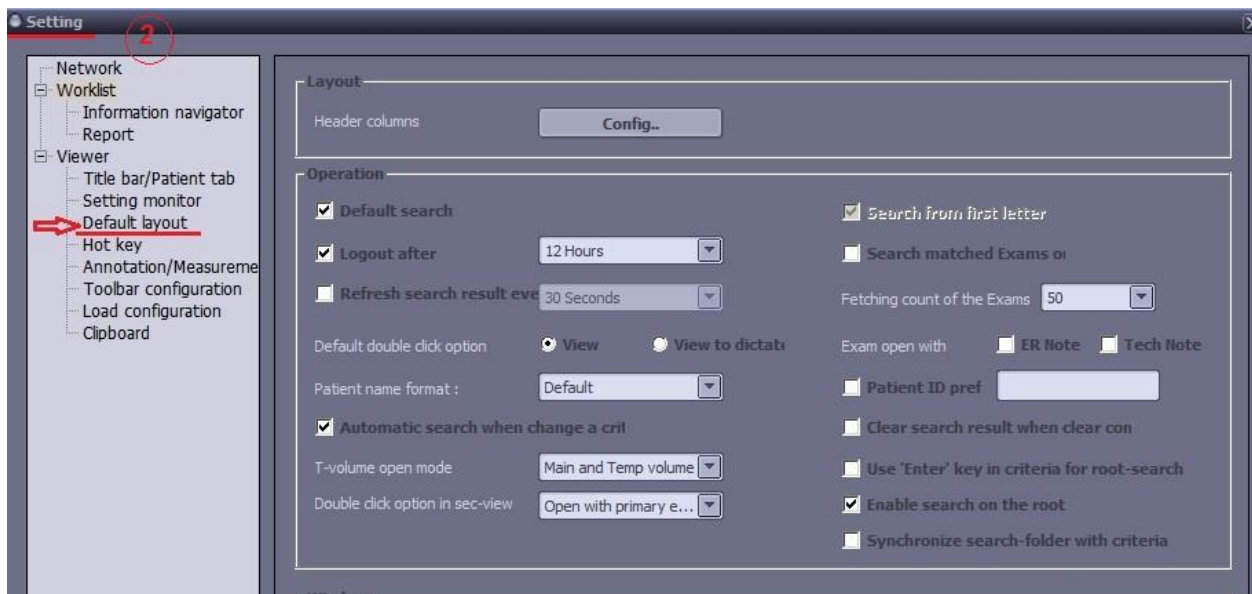

۳- (a) ابتدا روی مودالیتی دلفواه (مثلاً CT) کلیک نمایید.

(b) سپس روی Edit کلیک نمایید.

(c) در این مرحله Use Hanging Protocol را انتخاب نمایید.

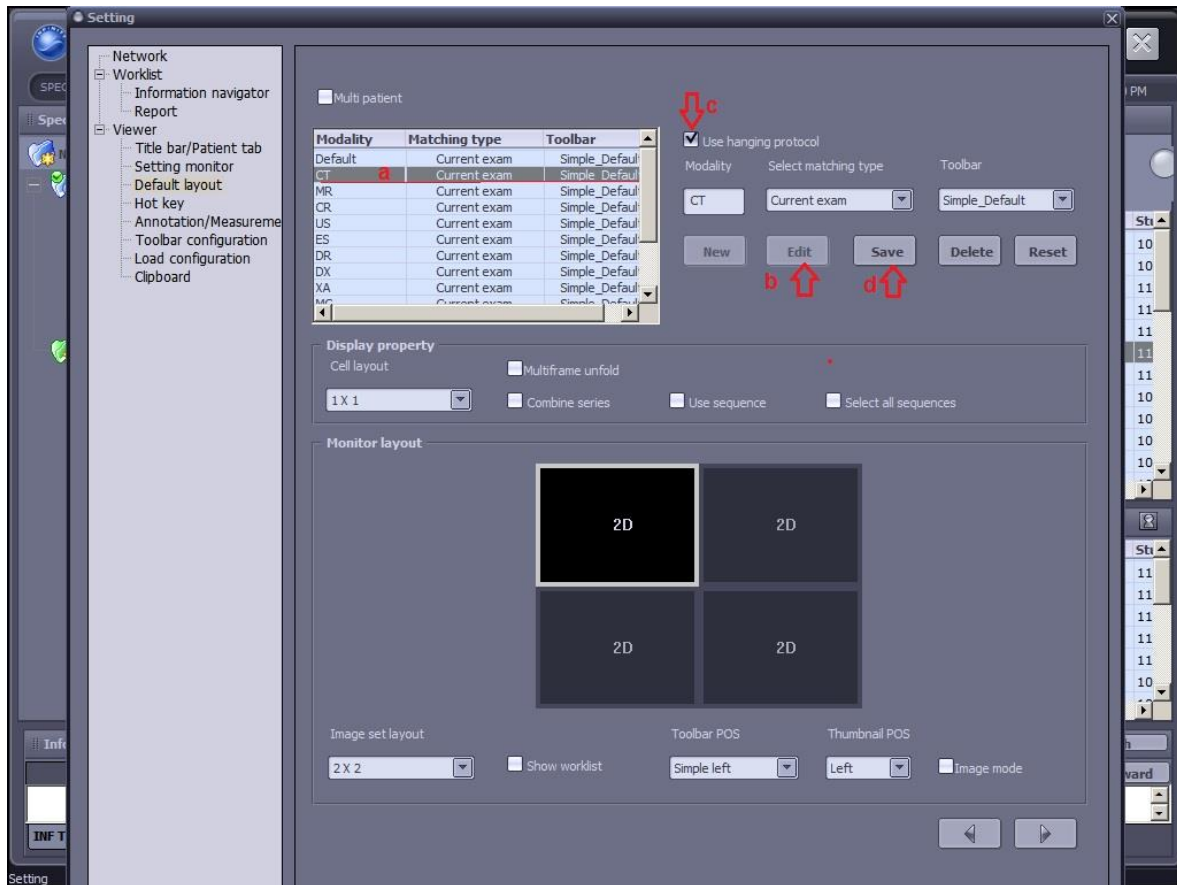

(d) در پایان بر روی Save کلیک نمایید تا تنظیمات ذخیره شود.

توجه : در صورتی که این تنظیمات را برای مودالیتی های دیگری غیر از CT انجام می دهید به جای انتخاب CT

می توانید مودالیتی مورد نظر (به طور مثال MR) را انتخاب نموده و طبق مراحل فوق عمل نمایید.