

How to use convert Study to other Formats

بررسی اجمالی

هنگام مشاهده و باز خوانی تصاویر در پکس، ممکن است کاربر بخواهد بعضی از تصاویر را جهت استفاده شخصی از جمله استفاده در کنفرانس و یا تدریس و... در کامپیوتر شخصی ذخیره و استفاده نماید.

Infinitt PACS برای این منظور ۴ روش مختلف را در نظر گرفته است:

- ۱- Convert
- ۲- Capture
- ۳- Copy to clipboard
- ۴- Copy to presentation

در اینجا روش Convert را به اختصار توضیح می‌دهیم:

❖ Convert نمودن یک یا چند Image :

- ۱- تصاویر مورد نظر خود را از سری مربوطه انتخاب نمایید. (شما می‌توانید یک تصویر را انتخاب نموده و یا چند تصویر را با نگه داشتن کلید Ctrl و کلیک چپ انتخاب نمایید)

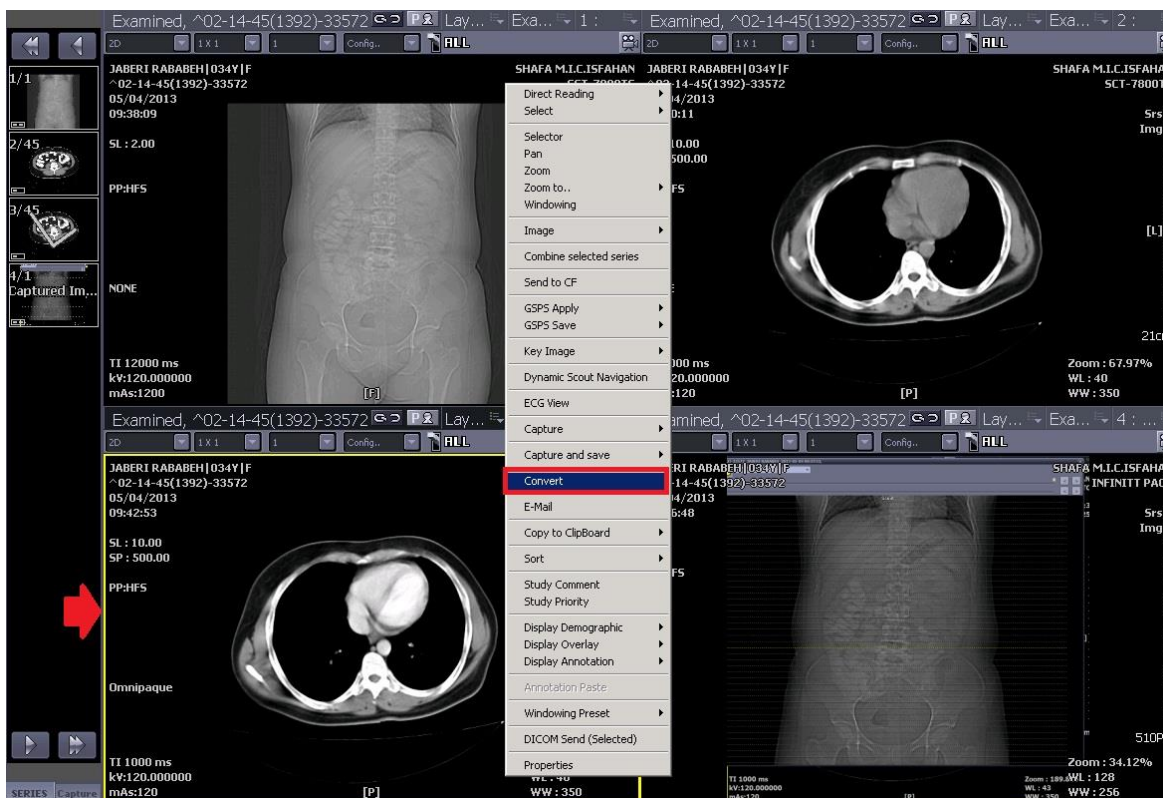

۲- با راست کلیک روی تصویر از منوی باز شده، پس از انتخاب **Convert** پنجره زیر باز می شود. در قسمت **Search directory** آدرس محل مورد نظر خود برای ذخیره فایل را انتخاب نمایید.

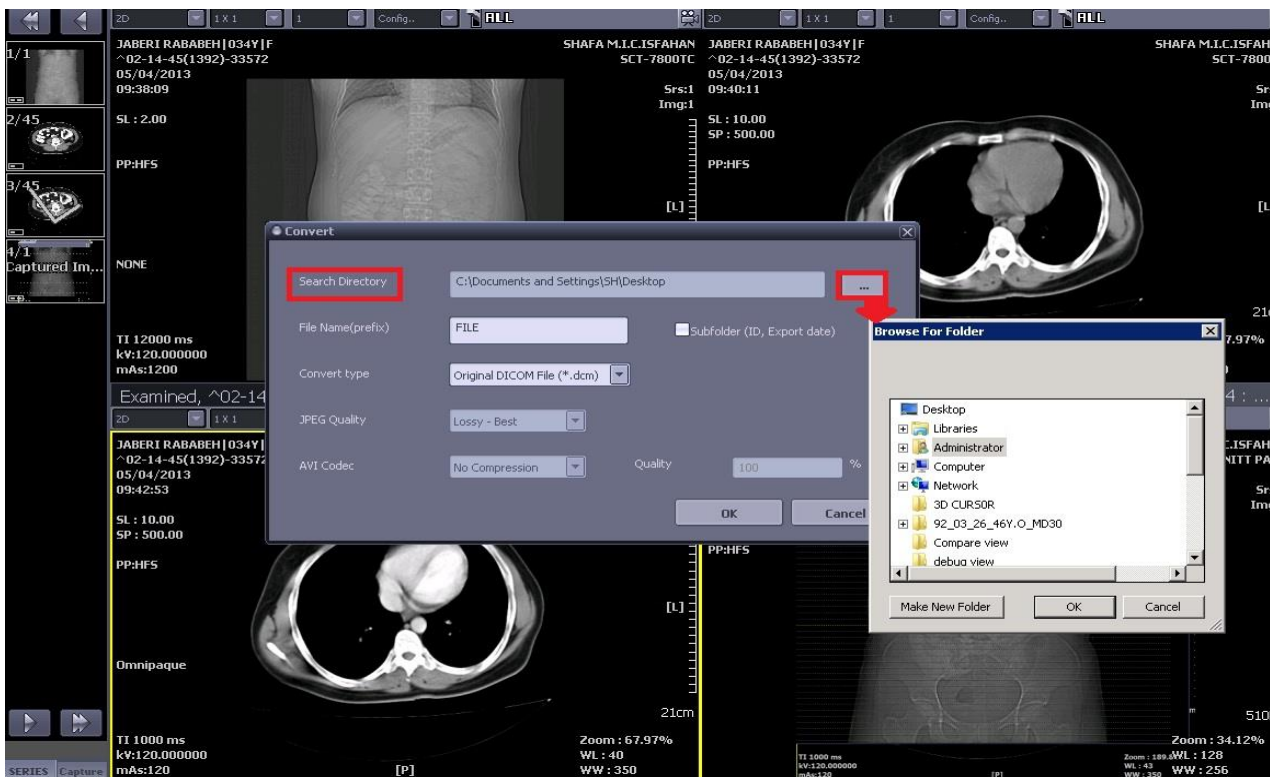

۳- سپس در قسمت **file name** نام مورد نظر و در قسمت **Convert type** فرمت مورد نظر خود را وارد نمایید. شما می توانید تصاویر را با یکی از فرمت های **Dicom**، **Jpeg**، **Bitmap** و **Tiff** بسته به سطح دسترسی ذخیره نمایید.

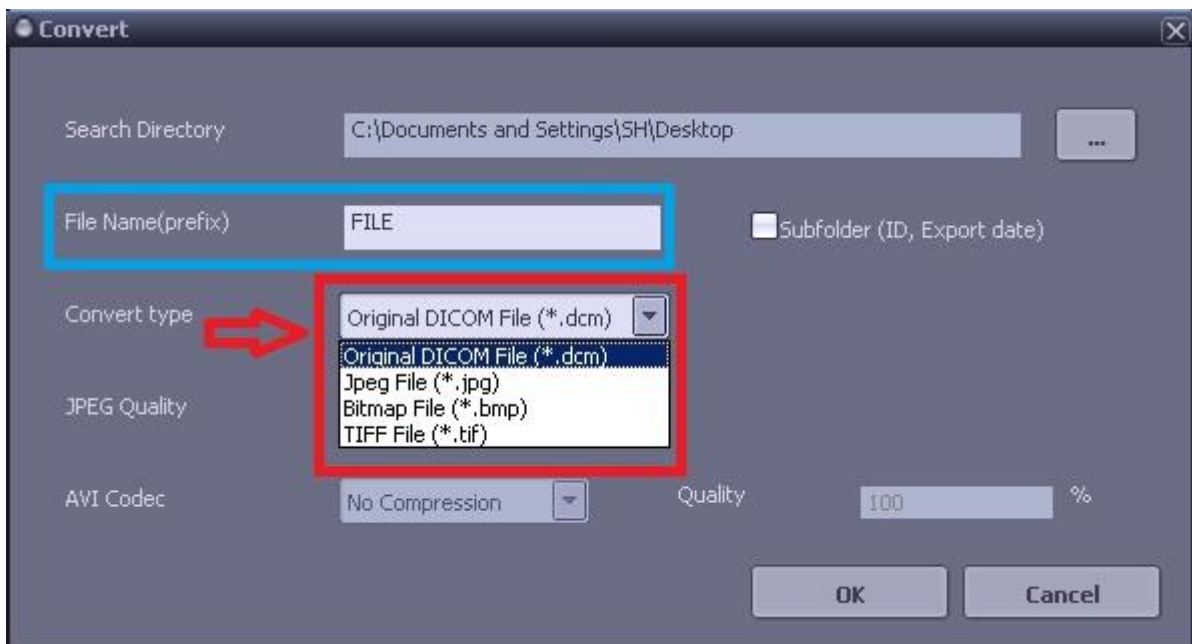

❖ Convert نمودن یک یا چند سری از یک Study

۱- سری مورد نظر را از روی thumbnail انتخاب نموده و بر روی آن کلیک راست نمایید.



۲- سپس مانند مراحل قبلی که قبلاً توضیح داده شد مسیر را برای ذخیره فایل انتخاب نموده و سپس فرمت مورد نظر خود را نیز انتخاب نمایید. بدین ترتیب کل مجموعه تصاویر آن سری در محل مشخص شده ذخیره خواهد شد.

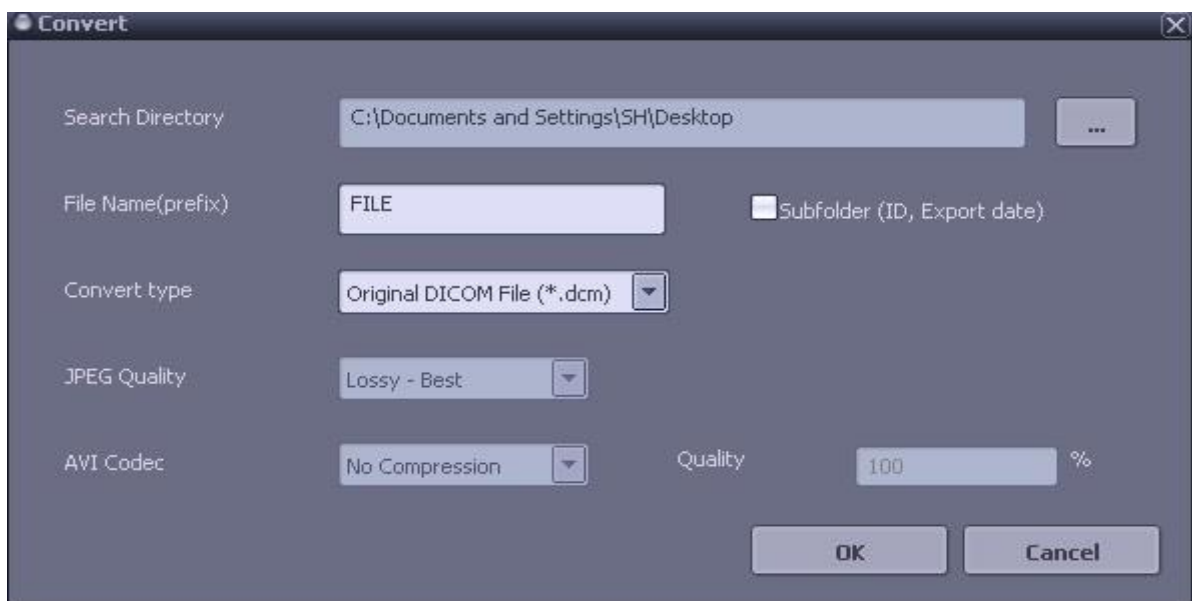

❖ Convert نمودن یک Study

۱- بر روی نوار ابزار thumbnail کلیک راست نموده و سپس گزینه convert study را انتخاب نمایید.

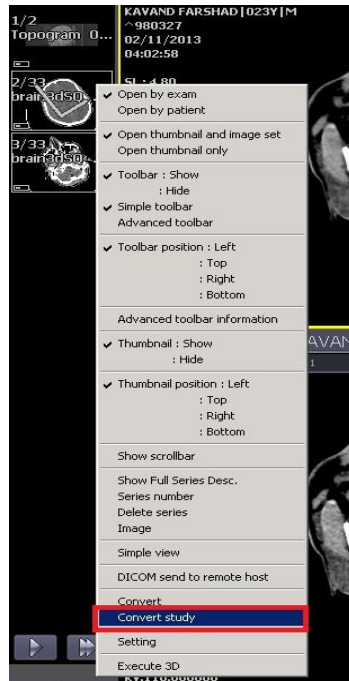

۲- سپس طبق مراحل قبل عمل نموده و study را در آدرس مورد نظر و با فرمت دلخواه ذخیره نمایید. بدین ترتیب کل مجموعه تصاویر این Study در محل مشخص شده ذخیره خواهد شد.