

## How to change worklist settings

بررسی اجمالی

پس از ورود به صفحه Worklist ، کاربر می تواند تنظیمات پیش فرض این صفحه را، بصورت دلخواه سفارشی سازی نماید.

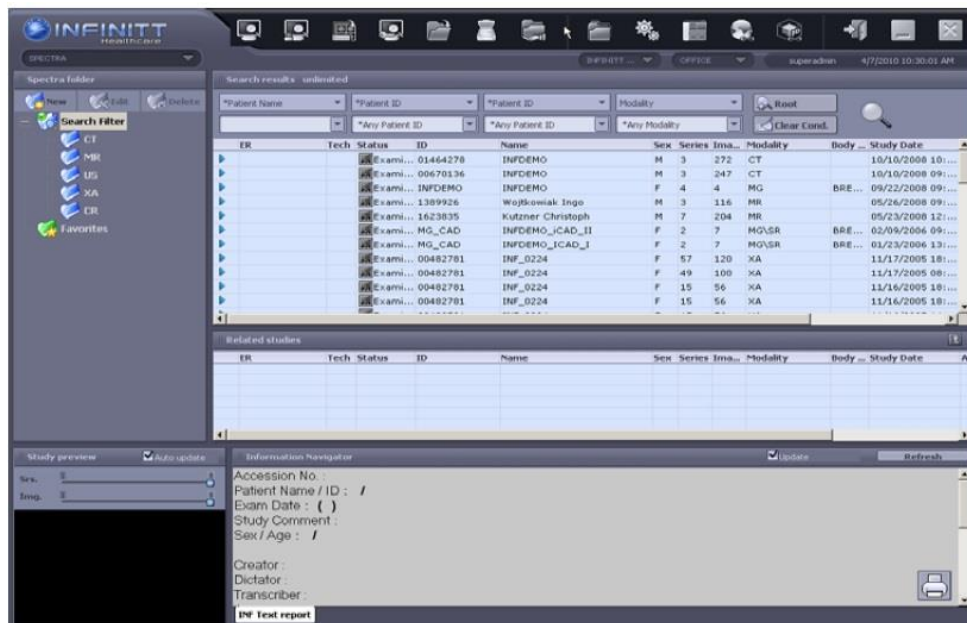

در اینجا به اختصار نحوه تنظیم بعضی از آیتم های مهم در صفحه Worklist توضیح داده شده است:

- 1) Setting about search filter
- 2) How to change header column
- 3) How to change the size of the window

## 1) Setting about search filter

کاربر می‌تواند فولدر مورد نظر خود (مثلا سی تی) را به عنوان فولدر پیش‌فرض جهت مشاهده محتویات تنظیم نموده تا زمانی که وارد Worklist می‌شود، بصورت پیش‌فرض در ابتدا محتویات این فولدر در صفحه Worklist نمایش داده شود.

برای انجام این کار روی فولدر مورد نظر کلیک راست نموده (در اینجا CT) سپس گزینه Set as default را انتخاب نمایید.

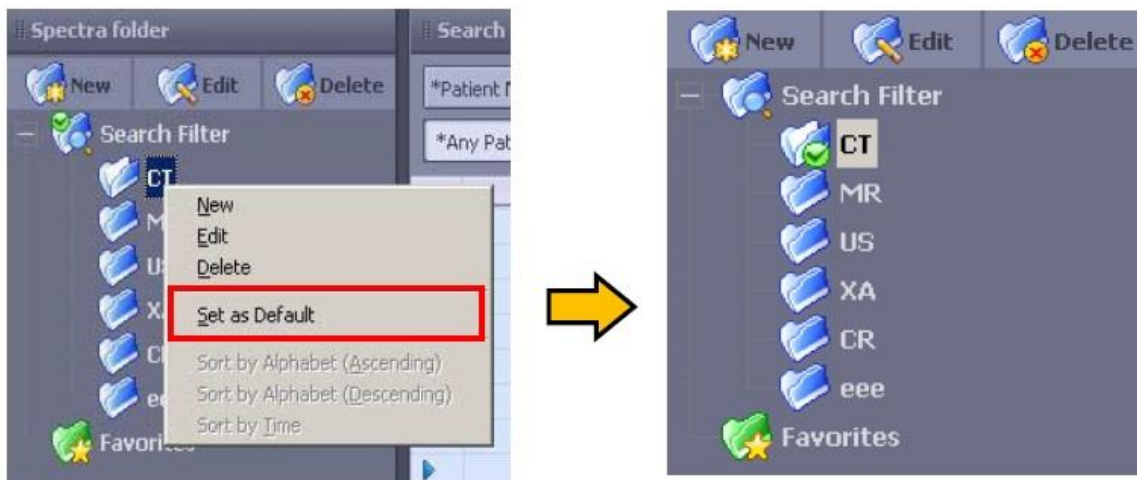

همانطور که در شکل می‌بینید علامت تیک سبز رنگ روی پوشه CT ظاهر خواهد شد. کاربر به محض ورود به صفحه Worklist، فقط لیست بیماران مربوط به سی تی را خواهد دید.

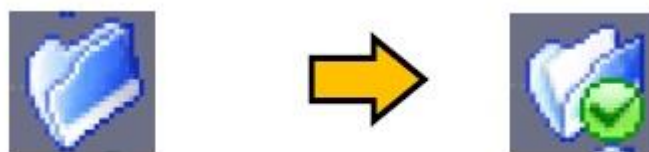



## ❖ To sort out search filter

کاربر همچنین می تواند Search filter را بر اساس آیتم هایی مثل حروف الفبا و یا بر اساس زمان مرتب نماید. برای انجام این کار روی Search Filter کلیک راست نموده سپس منوی Sort را مطابق شکل زیر مشاهده می کنید.



شما می توانید یکی از گزینه های چیدمان را مطابق شکل زیر انتخاب نمایید. پس از انتخاب، لیست بر اساس آیتمی که انتخاب نموده اید، مرتب خواهد شد.

<Alphabet Ascending>	<Alphabet Descending>	<Time>
		

### ❖ To Change Color or Font of Search filter

کاربر می تواند رنگ و فونت نوشته ها را بر روی Worklist تغییر دهد. برای انجام این کار، در صفحه Worklist گزینه setting را انتخاب نمایید. پس از باز شدن پنجره Setting در سمت چپ روی گزینه Worklist کلیک نموده و از پنل نمایش داده شده در سمت راست و در قسمت Window ، فونت و یا رنگ مورد نظر خود را برای نمایش قسمتهای مختلف انتخاب نمایید.(مطابق شکل زیر)

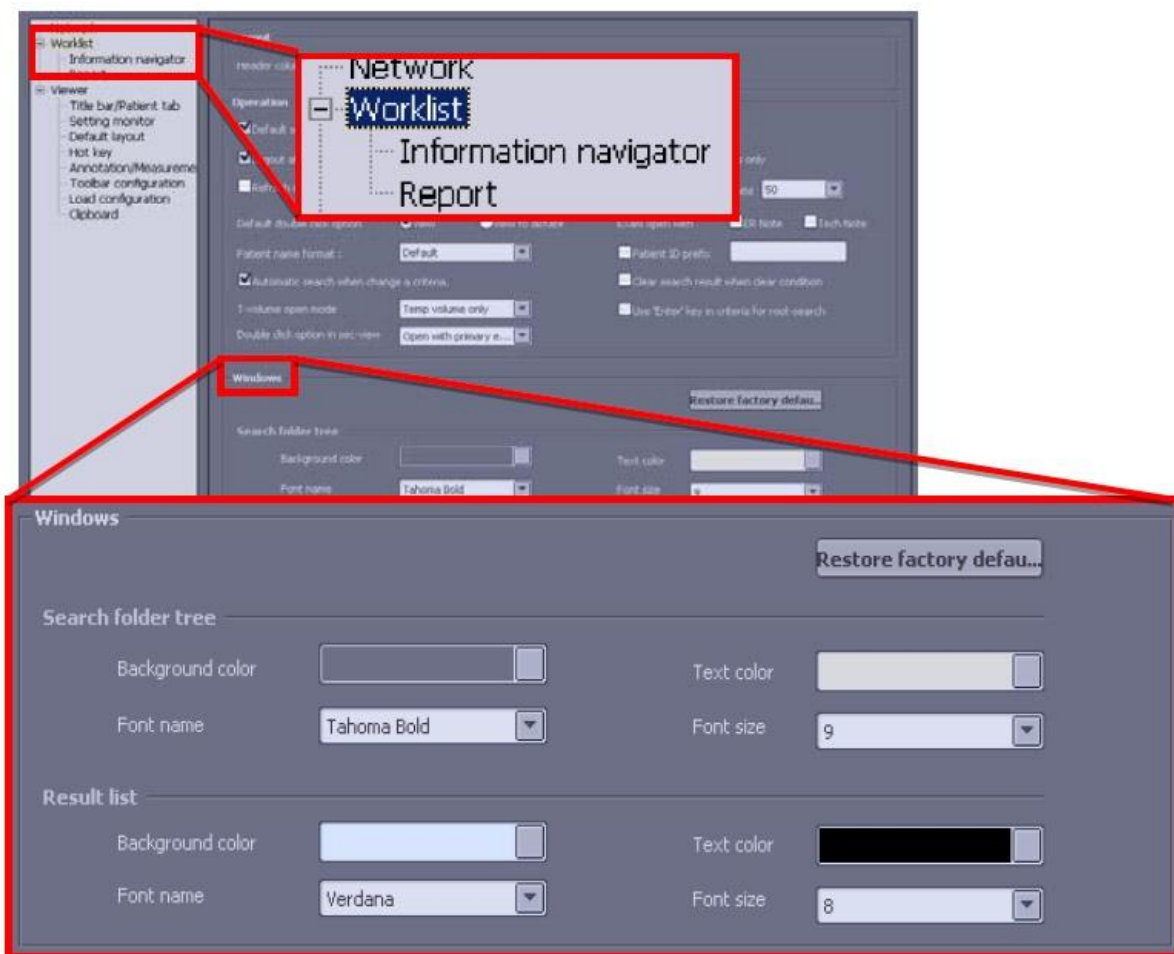

## ❖ ❖ Change background color of search filter

کاربر همچنین می تواند رنگ زمینه در قسمت Search filter را به میل خود تغییر دهد. برای این کار مانند قبل پس از انتخاب Setting و ورود به تنظیمات Worklist، در سمت راست و در قسمت مربوط به Search folder tree رنگ زمینه و یا رنگ فونت را با کلیک بر روی گزینه انتخاب رنگ (مطابق شکل) تغییر دهد.

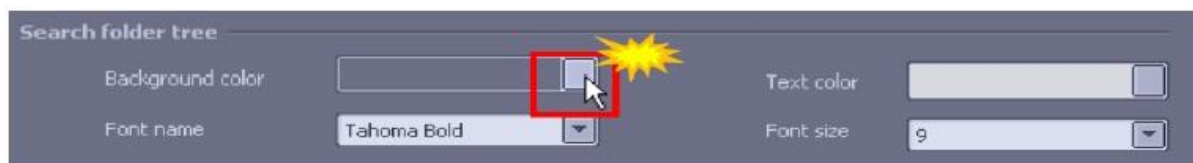

با کلیک بر روی گزینه انتخاب رنگ، پنجره زیر باز می شود. رنگ مورد نظر را انتخاب و سپس OK نمایید.

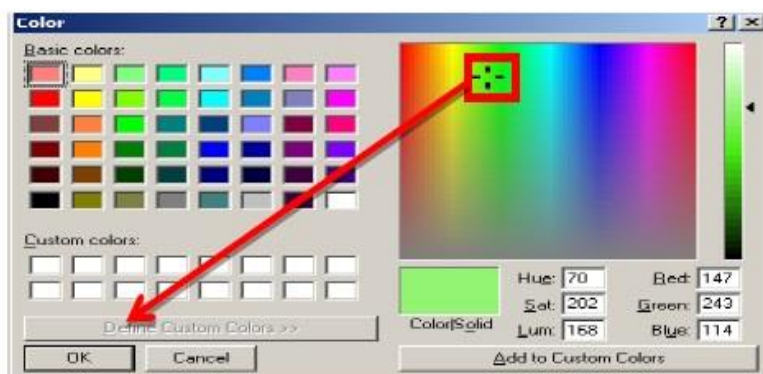

همچنین کاربر می تواند رنگ فونت را نیز تغییر دهد.

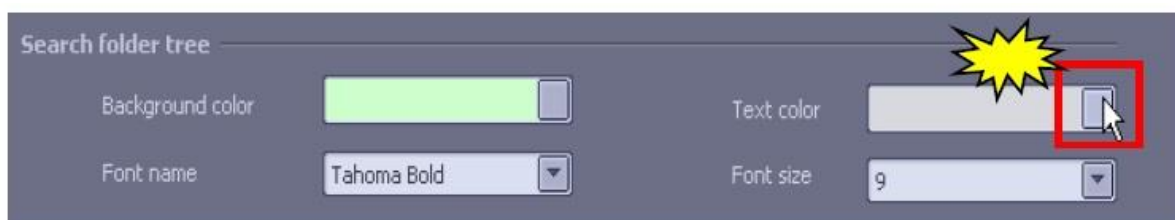

با کلیک بر روی دکمه مورد نظر، رنگ فونت را انتخاب نموده و در پایان OK نمایید.

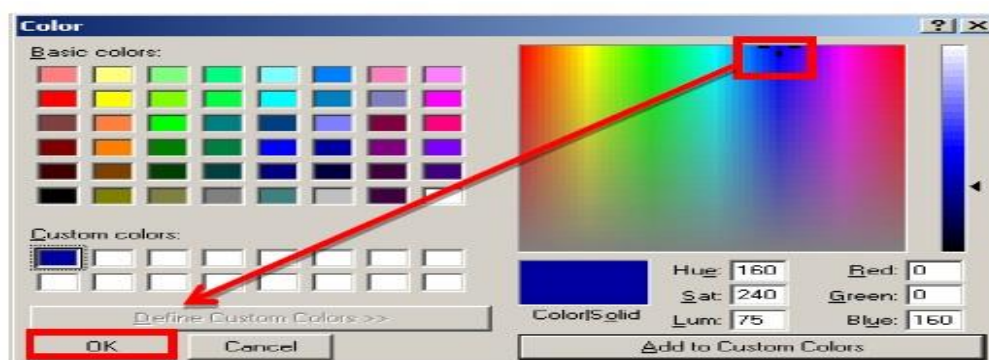

پس از اعمال تغییرات، صفحه Worklist بعنوان مثال بصورت زیر تغییر خواهد کرد:

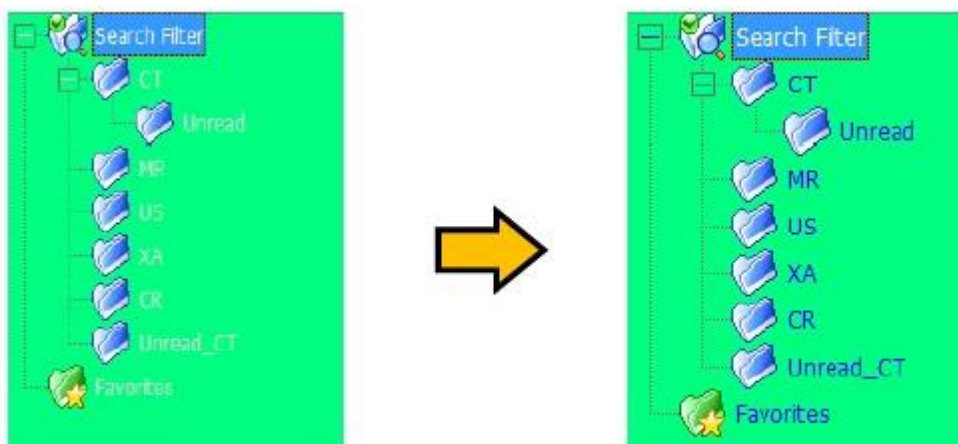

## 2) How to change header column

کاربر می‌تواند بر اساس شرایط و هدرهای موجود در Header column Exam ها را طبقه بندی و یا جستجو نماید. بر اساس این قابلیت می‌توان تعداد این هدرها را در صفحه Worklist کاهش و یا افزایش داد. برای انجام این کار بر روی Header column کلیک راست نمایید. سپس پنجره زیر باز می‌شود.

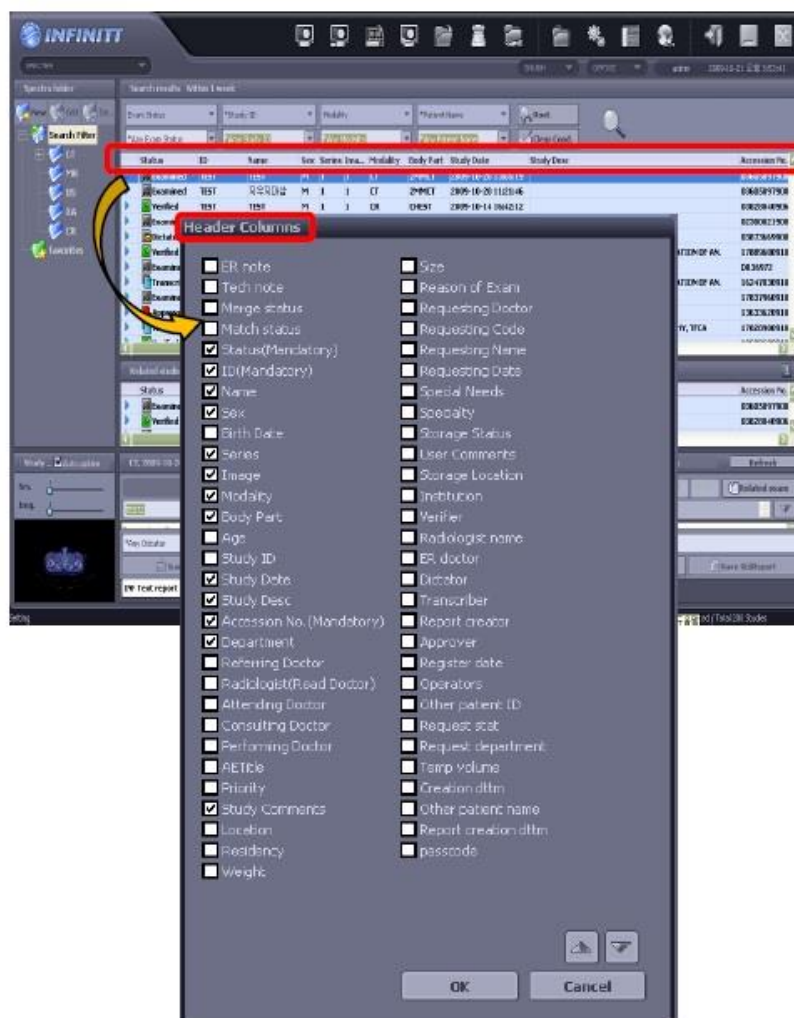

می توانید هریک از گزینه های مورد نظر را تیک دار نموده و یا تیک آنرا بردارید، به این طریق می توانید گزینه های مورد نظر را به Header column اضافه و یا حذف نمایید.

همچنین برای تنظیم عرض ستون ها در Header column می توانید موس را بر روی لبه ستون قرار داده و پس از تغییر شکل اشاره گر ماوس، عرض ستون را با نگه داشتن کلیک چپ و Drag کردن به میزان دلخواه تنظیم نمایید.

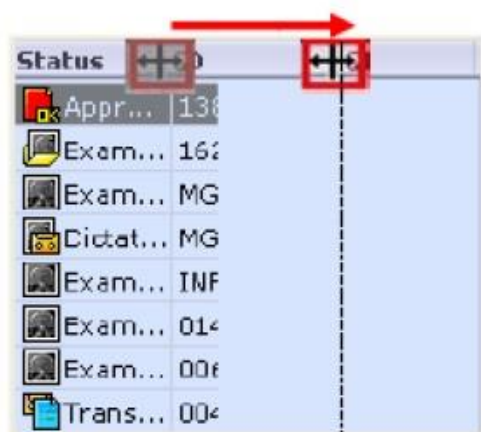
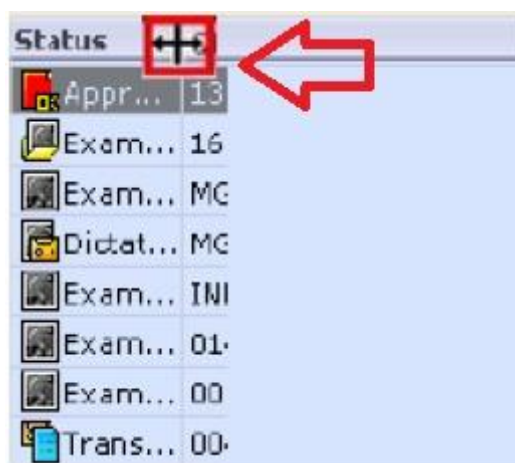



### 3) How to change the size of the window

کاربر می‌تواند سایز پنل‌های مختلف صفحه **worklist** را تغییر دهد بعنوان نمونه می‌تواند سایز پنل **Report** و یا **Related study** را کوچک و یا بزرگ نماید و یا بعضی از پنل‌ها را حذف نماید. مثلاً در صفحه **Worklist** در نوار ابزار بالای صفحه بر روی آیکن  کلیک نمایید.



همانطور که می‌بینید با انتخاب این آیکون، قسمت **Search filter** مخفی خواهد شد.

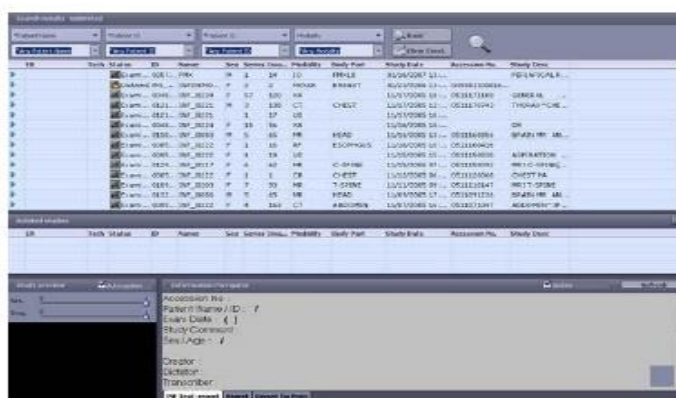
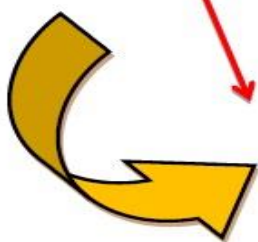

IIF-APM-502TT-301141

با استفاده از ماوس می‌توانید سایز پنل‌ها را تغییر داده و یا یک پنل را مخفی نمایید. به این صورت که ماوس را در لبه‌ها قرار دهید و پس از تغییر علامت اشاره‌گر ماوس با نگه داشتن کلیک چپ و **drag** کردن، سایز پنل‌ها را تغییر دهید.

وقتی موس را بر روی لبه های افقی قرار می‌دهید علامت موس به این شکل  تغییر خواهد کرد. (جابجایی در راستای عمودی)

وقتی موس را بر روی لبه های عمودی قرار می‌دهید علامت موس به این شکل  تغییر خواهد کرد. (جابجایی در راستای افقی)

