

How to capture Image

بررسی اجمالی:



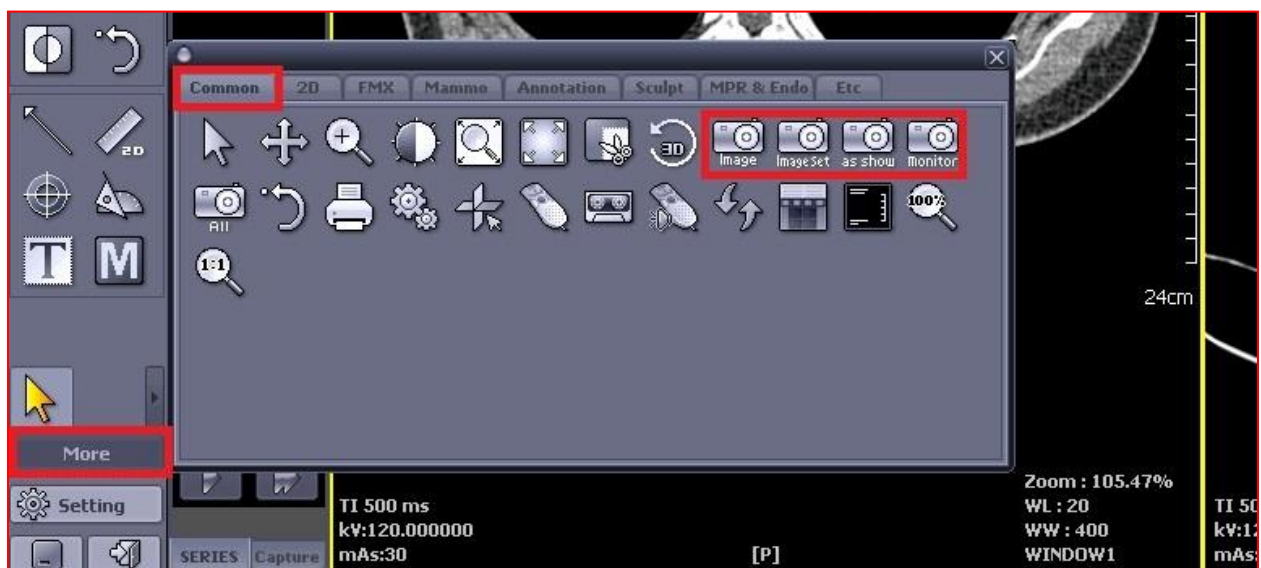

INFINITT PACS با قراردادن این ابزار، این امکان را به کاربر می‌دهد تا بتواند تصاویر دلخواه خود (و یا Layout فعلی تصاویر روی مانیتور) را با فرمت دلخواه بر روی کامپیوتر شخصی ذخیره نماید.

روش کار:

۱- Study مورد نظر را انتخاب نموده و وارد صفحه Viewing شوید. ابتدا گزینه More و سپس تب Common را انتخاب نمایید. در این حالت آیکونهای Capture را مشاهده می‌کنید.

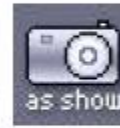

۲- شما میتوانید یکی از آیکونهای نشان داده شده را انتخاب نمایید. (روش های مختلف Capture)

	Capture Image Only	①
	Capture Image Set	②
	Capture as Shown	③
	Capture Monitor	④
	Capture All	⑤

❖ کاربر می‌تواند بر اساس نیاز یکی از انواع حالت‌های capture را انتخاب نماید. به عنوان مثال اگر می‌خواهید اطلاعات مربوط به بیمار را هم ذخیره نمایید می‌توانید گزینه Capture Image Set را انتخاب نمایید و اگر می‌خواهید اطلاعات کل مانیتور را را ذخیره نمایید می‌توانید گزینه Capture Monitor را انتخاب نمایید.

۳- پس از انتخاب آیکن Capture، روی Image مورد نظر کلیک چپ نمایید. تصویر مورد نظر شما بصورت خودکار Capture شده و در نوار ابزار Thumbnail در قسمت Capture نمایان می‌گردد. اکنون روی آن کلیک راست نموده و گزینه Save را انتخاب نمایید. شما می‌توانید تصویر را با فرمت‌های Dicom، Bmp، Jpg و یا Tiff ذخیره نمایید.

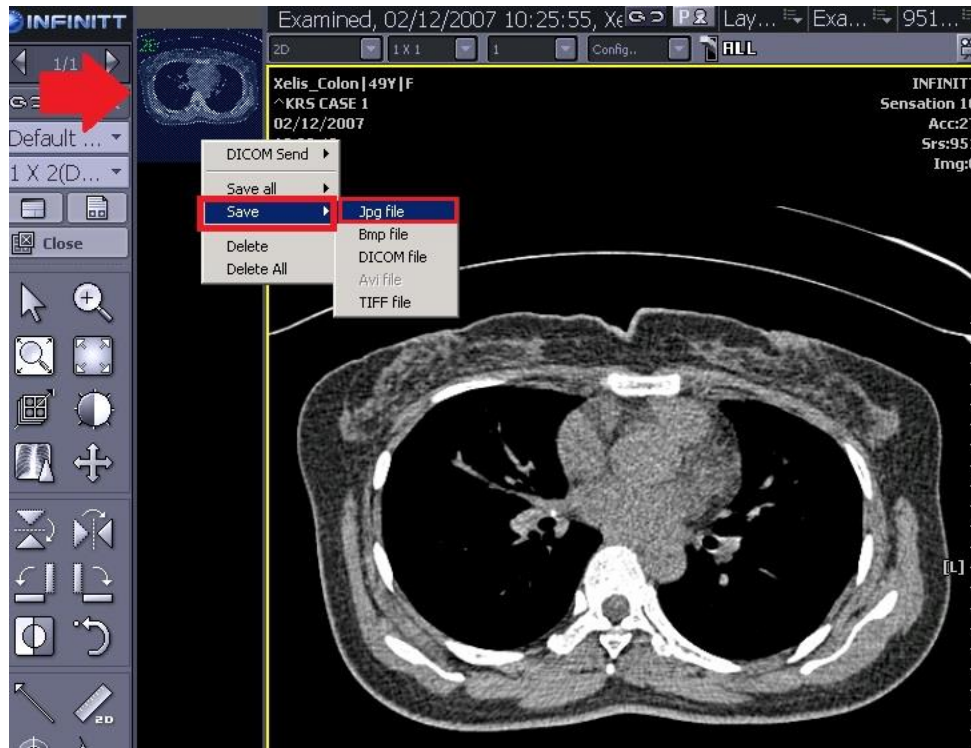

۴- پس از انتخاب فرمت، پنجره زیر باز می‌شود و شما می‌توانید در آدرس مورد نظر خود فایل Capture شده را Save نمایید.

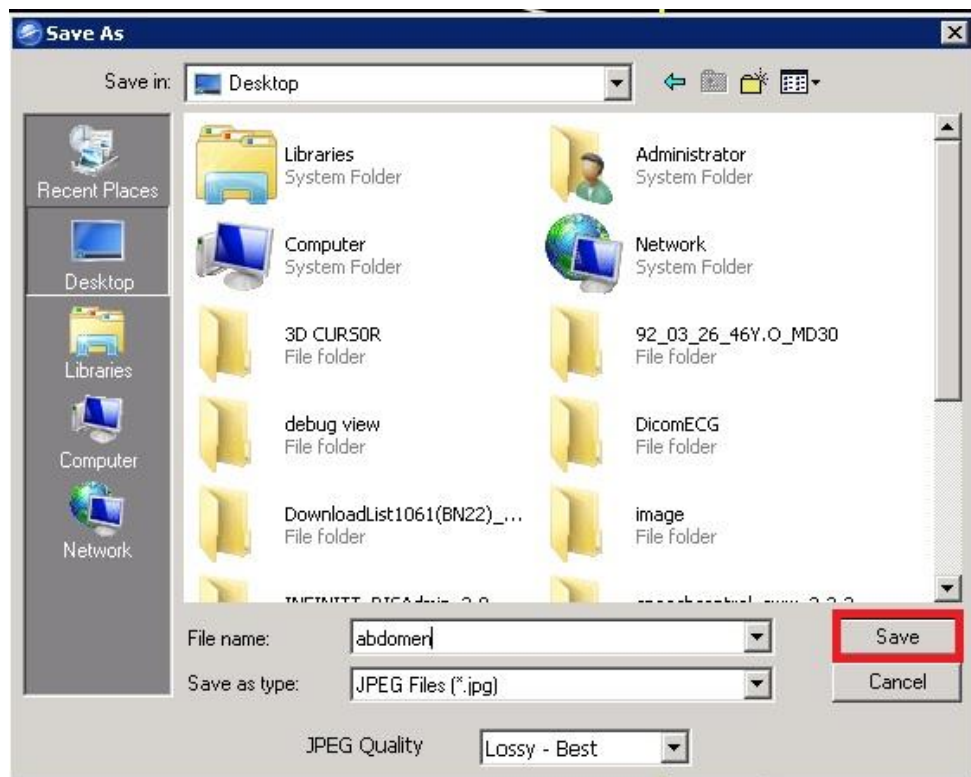

- در پایان می‌توانید در قسمت نوار thumbnail روی تصویر Capture شده کلیک راست نموده و آن را Delete نمایید و سپس گزینه Default Lay out را انتخاب نمایید تا به حالت اولیه بازگردید. (نمایش سری تصاویر بیمار)

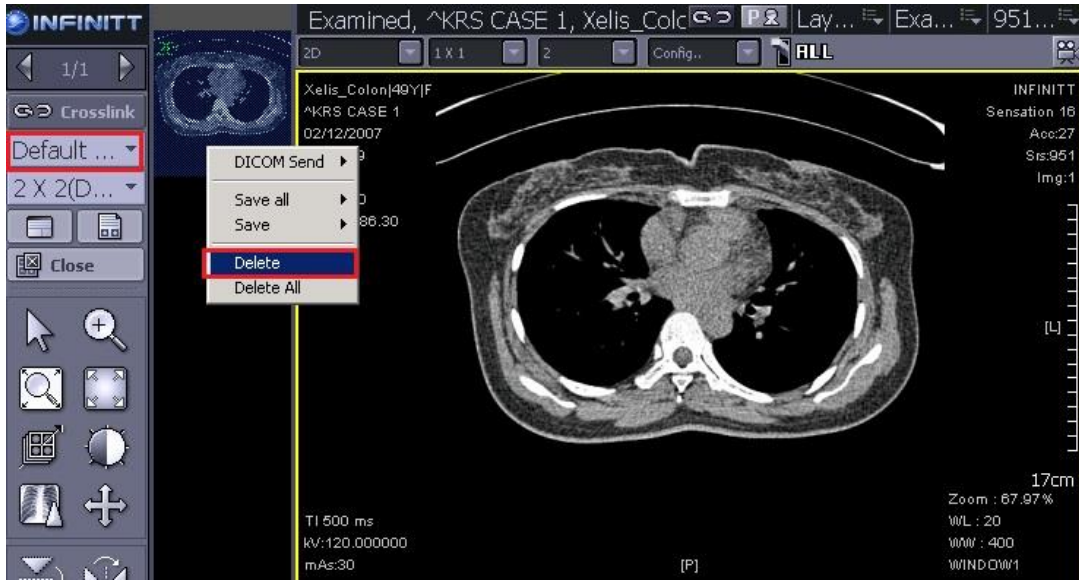

- همچنین می‌توانید تصویر Capture شده را به انتهای سربهای موجود در Thumbnail به عنوان یک سری جدید اضافه نمایید. برای انجام این کار ابتدا باید تنظیمات مربوطه را در قسمت Setting انجام دهید.

ابتدا وارد محیط Setting شده، سپس گزینه Network و بعد New را انتخاب نمایید.

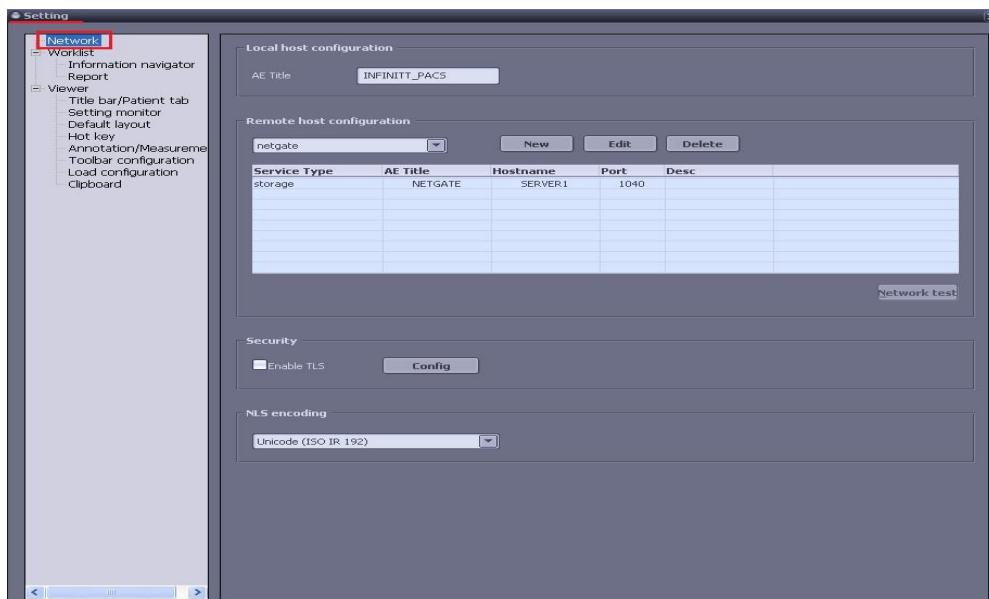

- اکنون Station مربوط به مرکز خود را از بین Stationهای مربوطه انتخاب نمایید. (نام مرکز معمولا با یکی از نامهای NETGATE، PACS، INFINITT و Stationها ثابت می‌شود.)

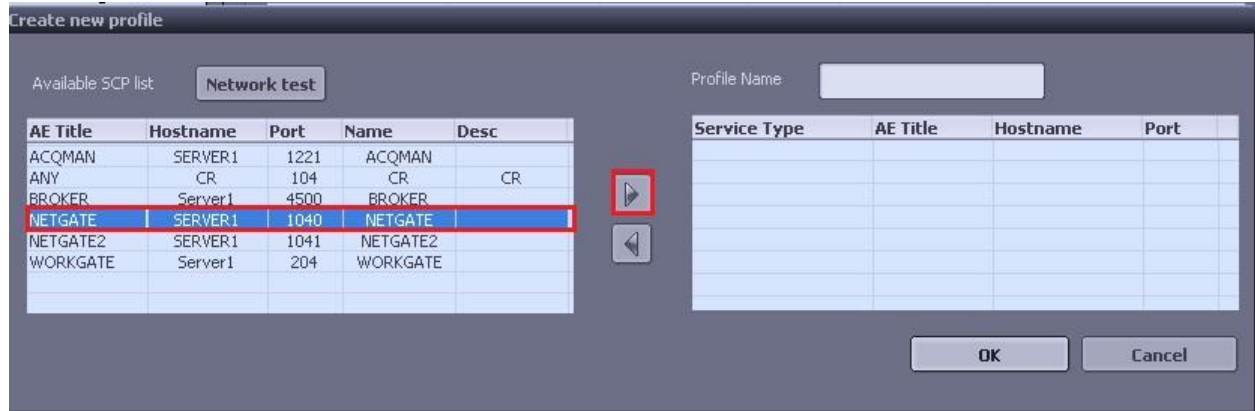

- پس از انتخاب Station مربوطه، آن را با انتخاب فلش به باکس سمت راست ارسال نمایید. در قسمت Profile Name نام مورد نظر خود را وارد نمایید. سپس گزینه NETWORK TEST را انتخاب نموده، در صورت مشاهده پیغام Success، Ok نموده و تنظیمات کامل می‌شود.

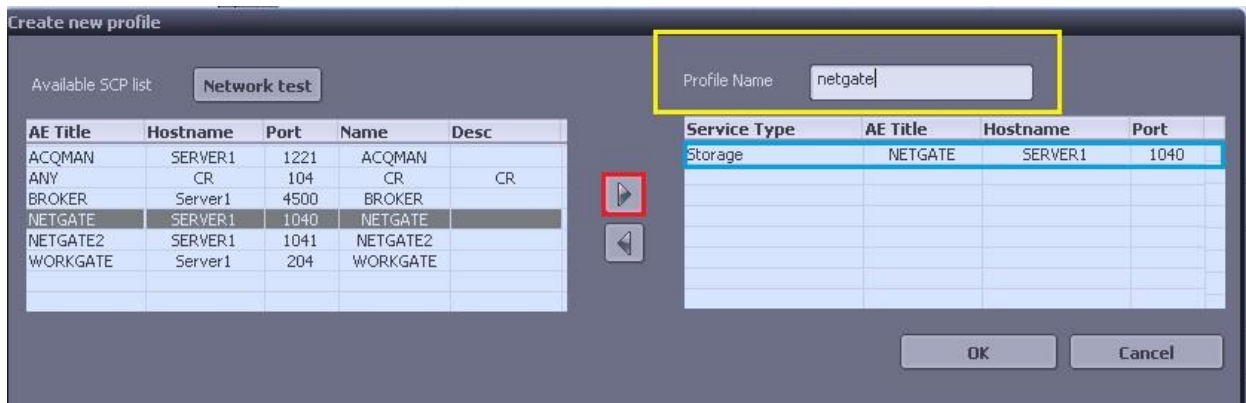

- اکنون بر روی تصویر Capture شده در نوار Thumbnail کلیک راست نمایید و سپس DICOM Send و بعد از آن Remote Host را انتخاب نمایید.

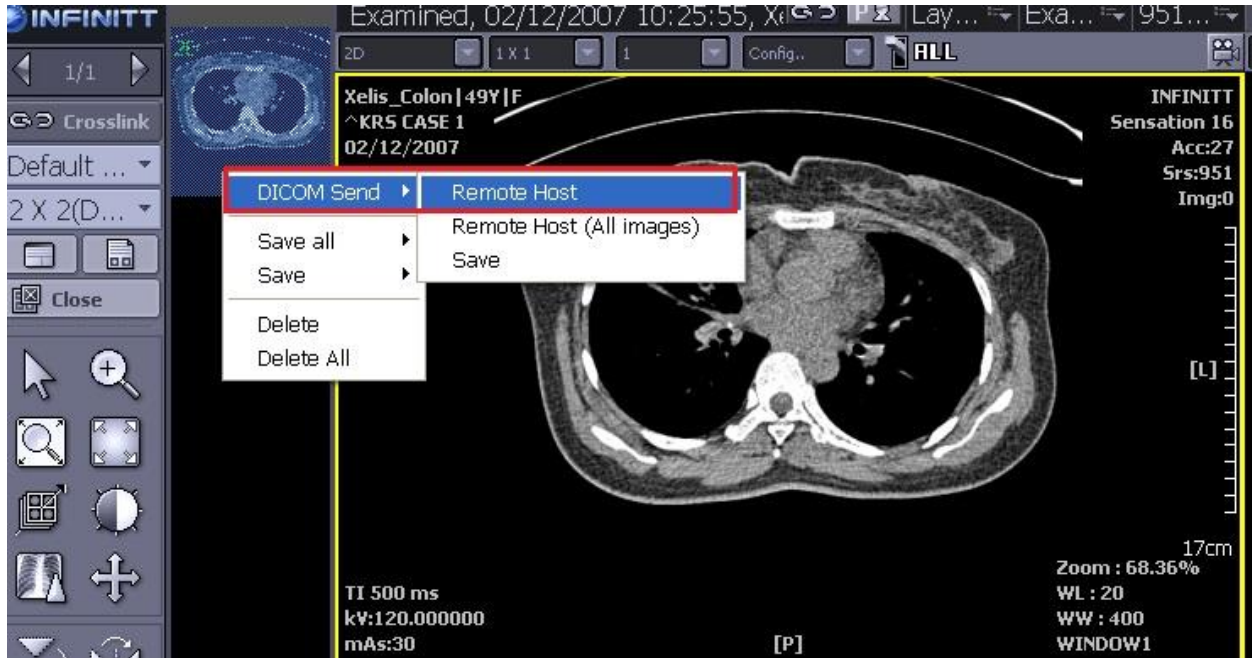

- در این مرحله پنجره زیر باز می‌شود. تب اول (Dicom Transfer) را انتخاب نموده، ابتدا NETGATE و سپس گزینه Send را انتخاب نمایید. پس از انتخاب Send تصویر Capture شده به انتهای سریهای Thumbnail افزوده خواهد شد و آن را بعنوان آخرین سری Thumbnail مشاهده می‌نمایید.

