

Study Tag

بررسی اجمالی

Infintt Pacs با استفاده از این ابزار کاربردی مفید در جستجو، این امکان را به کاربران می دهد تا به study های موردنظر خود Tag خاصی را اضافه کرده و سپس study های خود را در Find Criteria بر اساس همین Tag تعریف شده، سریعاً جستجو نمایند.

استفاده از این روش سبب افزایش سرعت جستجو در صفحه Worklist شده و همچنین این امکان را به کاربر می دهد تا study های خود را بر اساس Tag های خاص دلفواه گروه بندی و در فولدرهای مشخص نگهداری نماید. این قابلیت بویژه در مراکزی که نگهداری کیس های خاص و دسته بندی و جستجوی سریع آنها حائز اهمیت می باشد، بسیار پربازده خواهد بود.

How To Use Assign Study Tag

۱. در صفحه Worklist بر روی Study (یا Study های) مورد نظر کلیک راست نمایید و سپس گزینه Assign study tag را انتخاب نمایید.

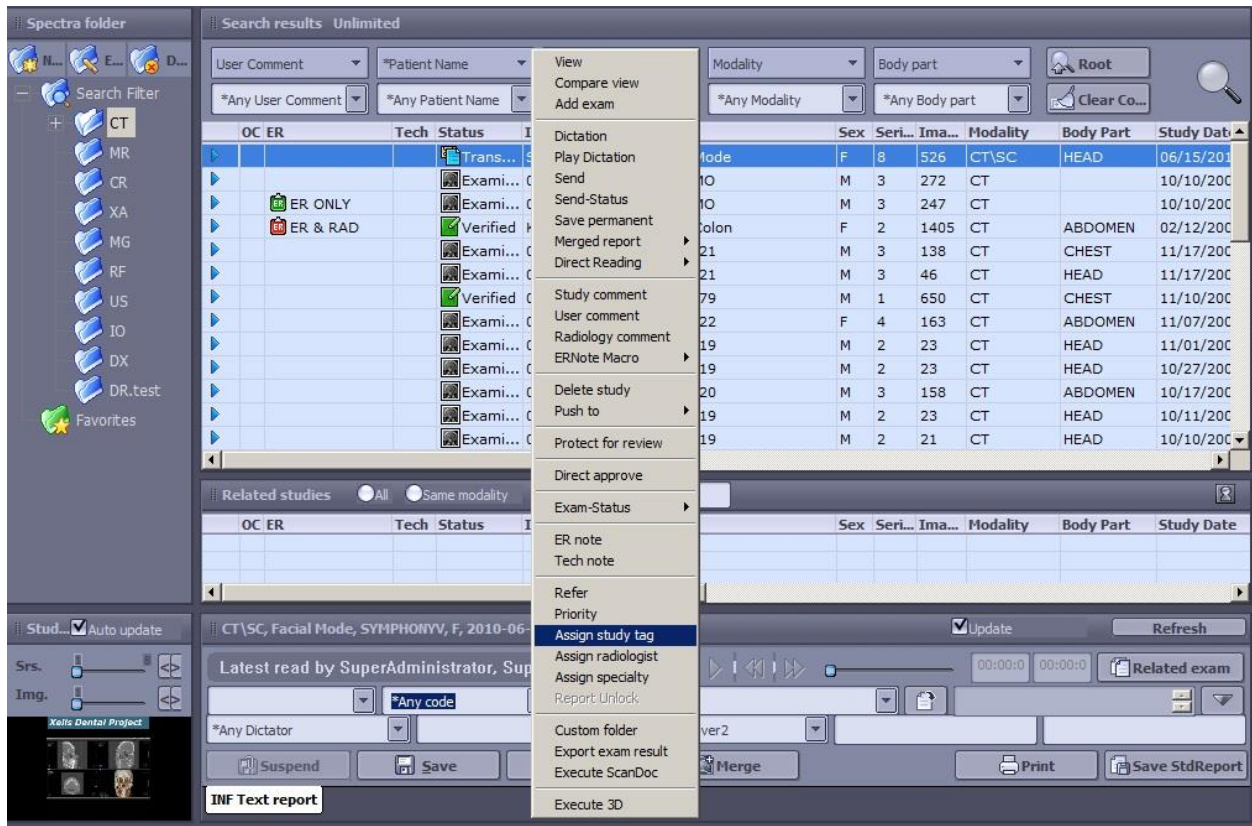

۲. سپس پنجره study tag بصورت زیر باز می شود. شما می توانید از Study Tag های قبلی موجود در ستون سمت چپ استفاده نمایید و یا اینکه موارد جدیدی را تعریف و اضافه نمایید.

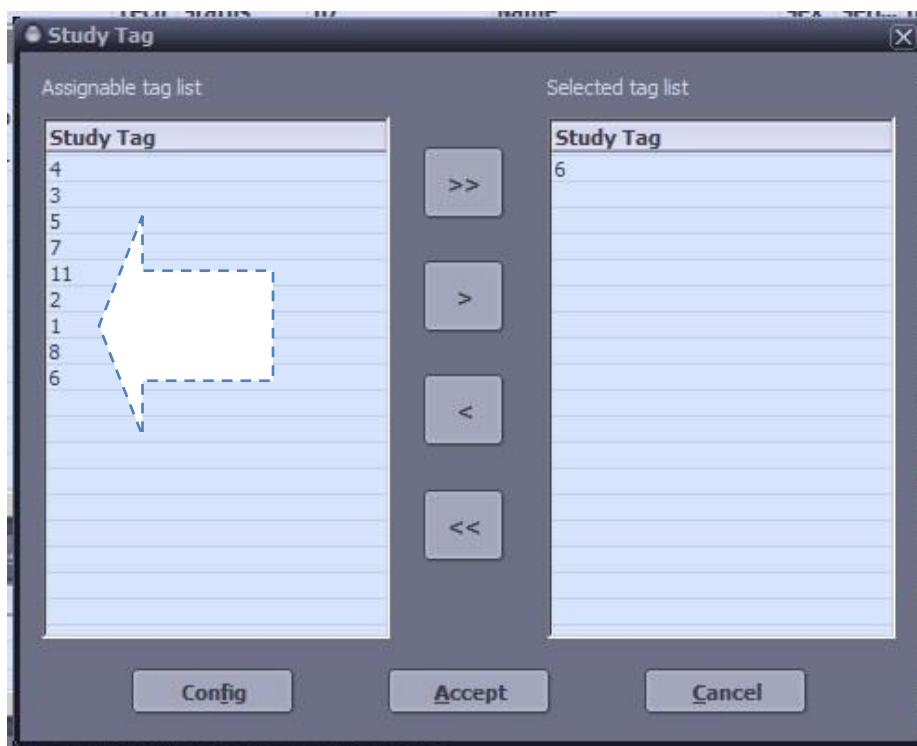

۳. در قسمت پایین پنجره با کلیک بر روی Config ، Tag مورد نظر خود را بصورت پایین نامگذاری نمایید.
پس از کلیک بر روی Config پنجره Configure Study Tag بصورت زیر باز میشود.

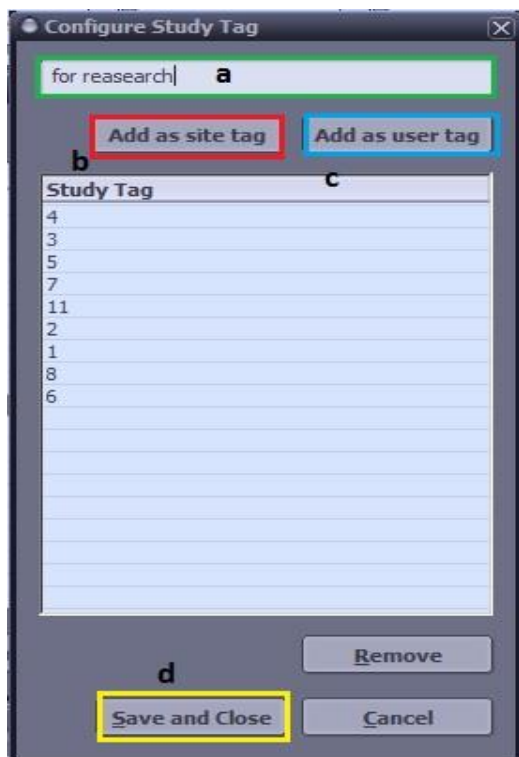

a- در قسمت بالای پنجره نام Tag مورد نظر خود را تایپ نمایید (در اینجا به طور مثال for research نوشته شده).

b- اگر می‌خواهید سایر کاربران study tag شما را ببینند add as site tag را انتخاب نمایید.

c- اگر می‌خواهید تنها خودتان study tag را ببینید add as user tag را انتخاب نمایید.

d- در پایان save and close را کلیک نمایید.

۴. حال مجدداً به پنجره Study Tag برگشته و می‌توانید از ستون سمت چپ، Tag تعریف شده را با انتخاب به ستون سمت راست انتقال دهید. در نهایت گزینه Accept را کلیک نمایید.

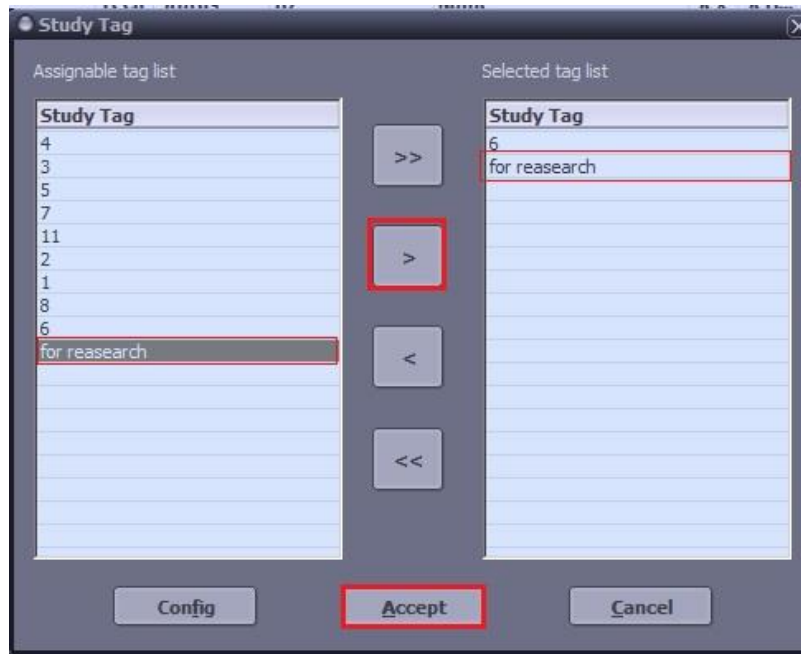

۵. برای جستجو براساس Study Tag در صفحه Worklist مطابق شکل زیر و در یکی از باکسهای جستجو (باکس قرمز از drop down list)، study tag را انتخاب نمایید و در باکس پایینی (باکس آبی) مورد نظر را با کلیک روی باکس پایینی ملاحظه و (در اینجا طبق مثال For reaserch) انتخاب نمایید.

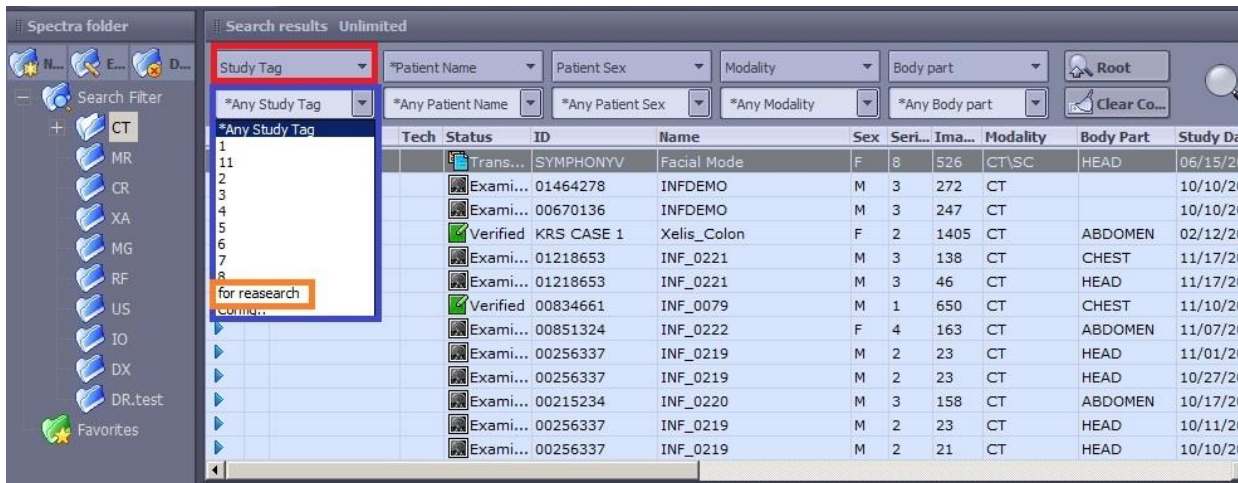

۶- نتیجتاً در Worklist مطابق شکل زیر فقط studyهایی را می بینید که Tag مورد نظر شما به آن داده شده است.

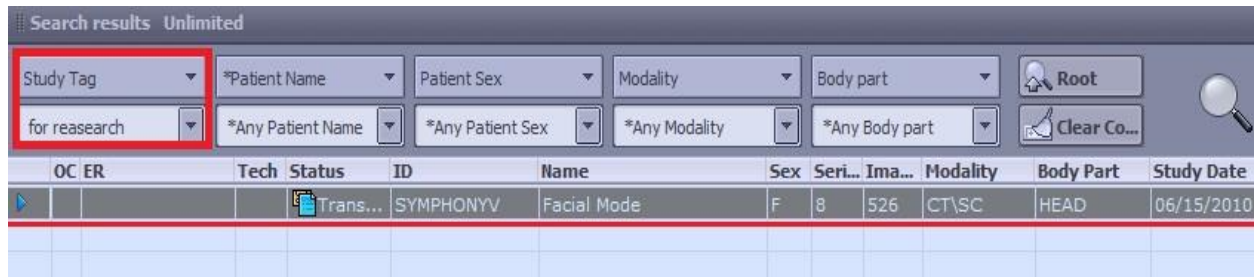

۷- همچنین می توانید در صفحه Worklist در قسمت Search filter بر روی Search Filter کلیک راست نمایید و با انتخاب New پس از باز شدن پنجره CreateSearchFilter فولدری با نام دلخواه ساخته و در قسمت Add Condition مطابق شکل زیر پس از انتخاب Add condition در باکس آبی در ستون سمت چپ Study tag و در ستون سمت راست، Tag ساخته شده را (بعنوان مثال for reasearch) انتخاب نمایید و سپس OK نمایید.

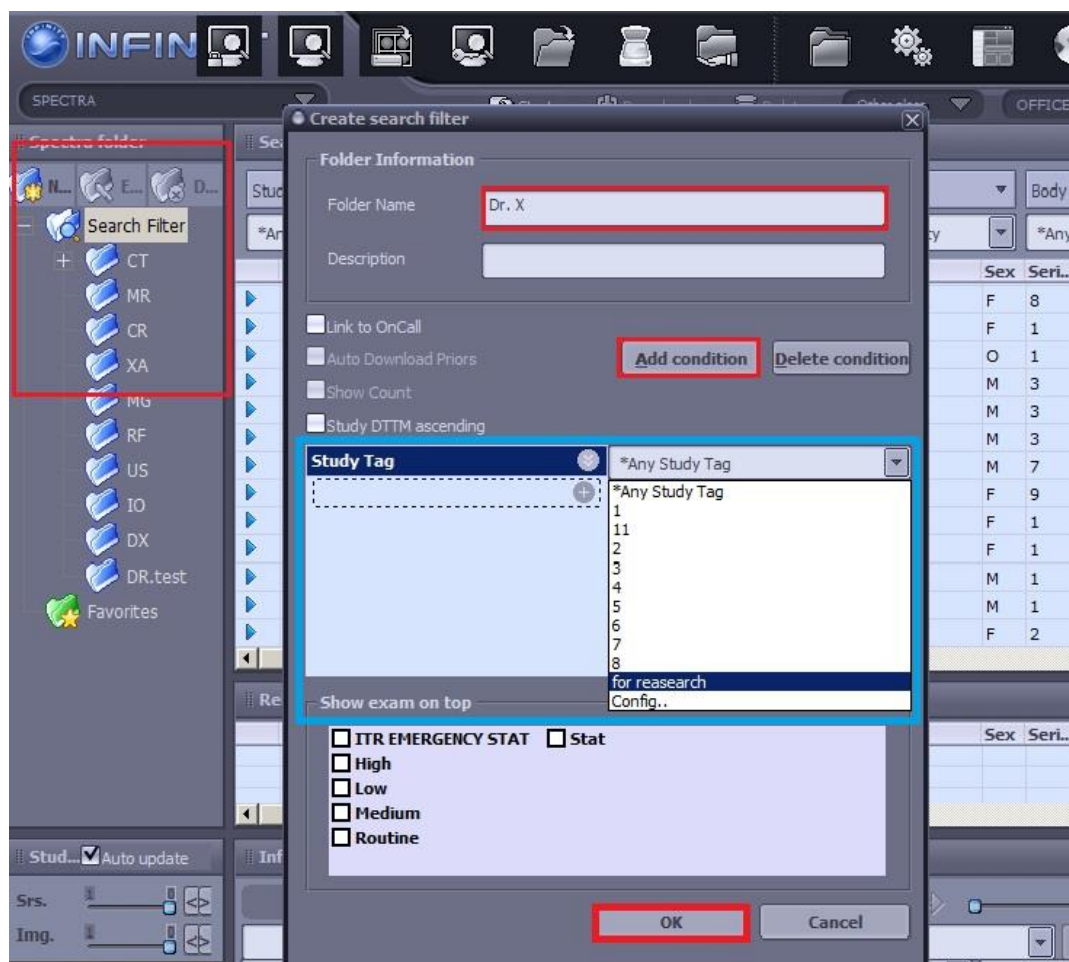

۸- اکنون در فولدر ایجاد شده، هر study را که Tag تعریف شده به آن تفصیص یابد، (for research به طور مثال در اینجا) فواید داشت و ممتویات این فولدر Study هایی با Tag یکسان و مشخص تعریف شده هستند.