

How to make 3D Layout using Display set Layout

بررسی اجمالی

یکی از امتیازات سیستم‌های PACS برتر دنیا، امکان ساختن تصاویر 3D در همان محیط مشاهده تصاویر 2D است. INFINTT PACS این امکان را به کاربران می‌دهد تا در صفحه Viewing بتوانند Layout مورد نظر خود را به صورت ترکیب تصاویر 2D و 3D ساخته و مشاهده نمایند.

ساخت Layout بصورت 3D به دو روش انجام می‌شود:

۱- در صفحه Viewing بصورت مستقیم و از طریق گزینه Display Set Layout

۲- از طریق ساخت Advanced Hanging Protocol

در اینجا روش ساخت 3D Layout را از طریق Display Set Layout توضیح می‌دهیم.

روش کار:

۱- Study مورد نظر خود را انتخاب نموده و وارد صفحه viewing شوید.

۲- روی گزینه (original) Layout که در Title bar قرار دارد کلیک نمایید و از لیست باز شده گزینه Config را انتخاب نمایید.

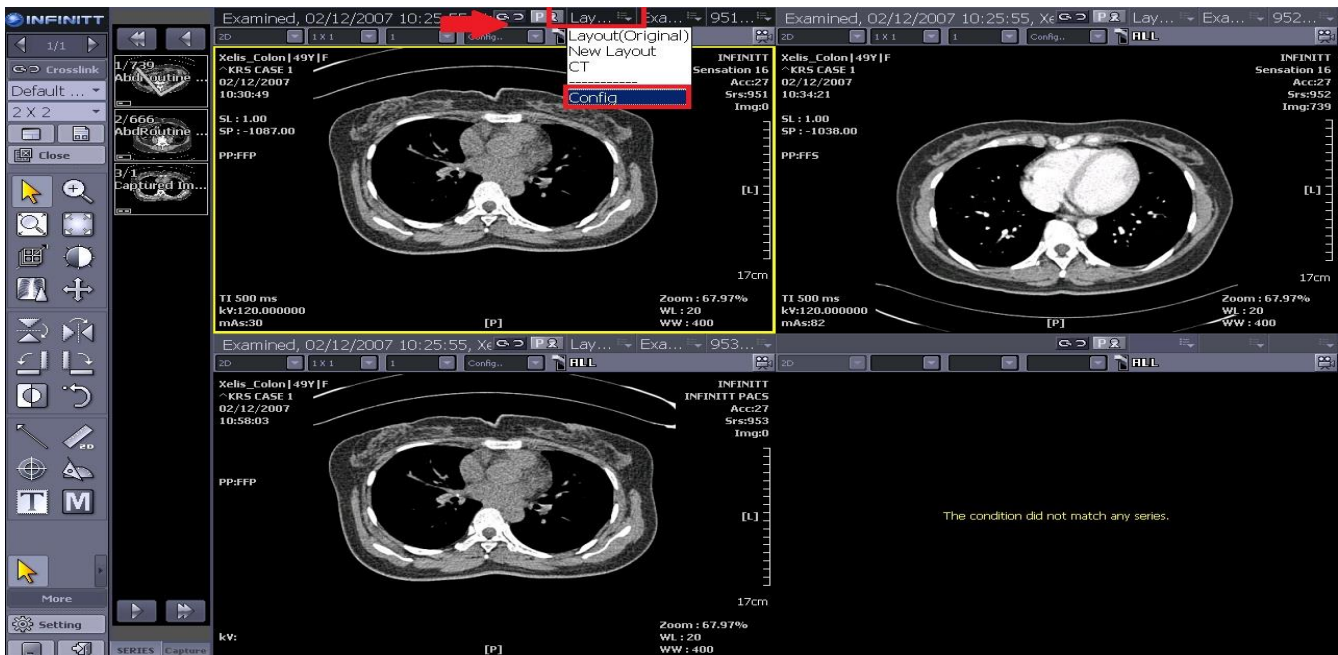

۳- پس از انتخاب Config پنجره زیر باز می‌شود، حال مطابق روش زیر عمل نمایید:

a- ابتدا بر روی گزینه New کلیک نمایید.

b- سپس در قسمت Display set name نام مورد نظر خود را وارد نمایید.

c- اکنون در قسمت ردیف و ستون اعداد مورد نظر خود را برای ساخت ماتریس مشاهده تصاویر وارد نمایید (در اینجا 1x2 را انتخاب نمودیم)

d- سپس گزینه‌های مورد نظر خود را از لیست سمت راست Drag و در جای مورد نظر Drop نمایید. (در صورت عدم مشاهده این گزینه‌ها از مسنول پکس مرکز بخواهید این دسترسی‌ها را برای کاربر شما تعریف و در اختیار شما قرار داده شود)

e- بر روی Save کلیک نموده.

f- در پایان Ok نمایید.

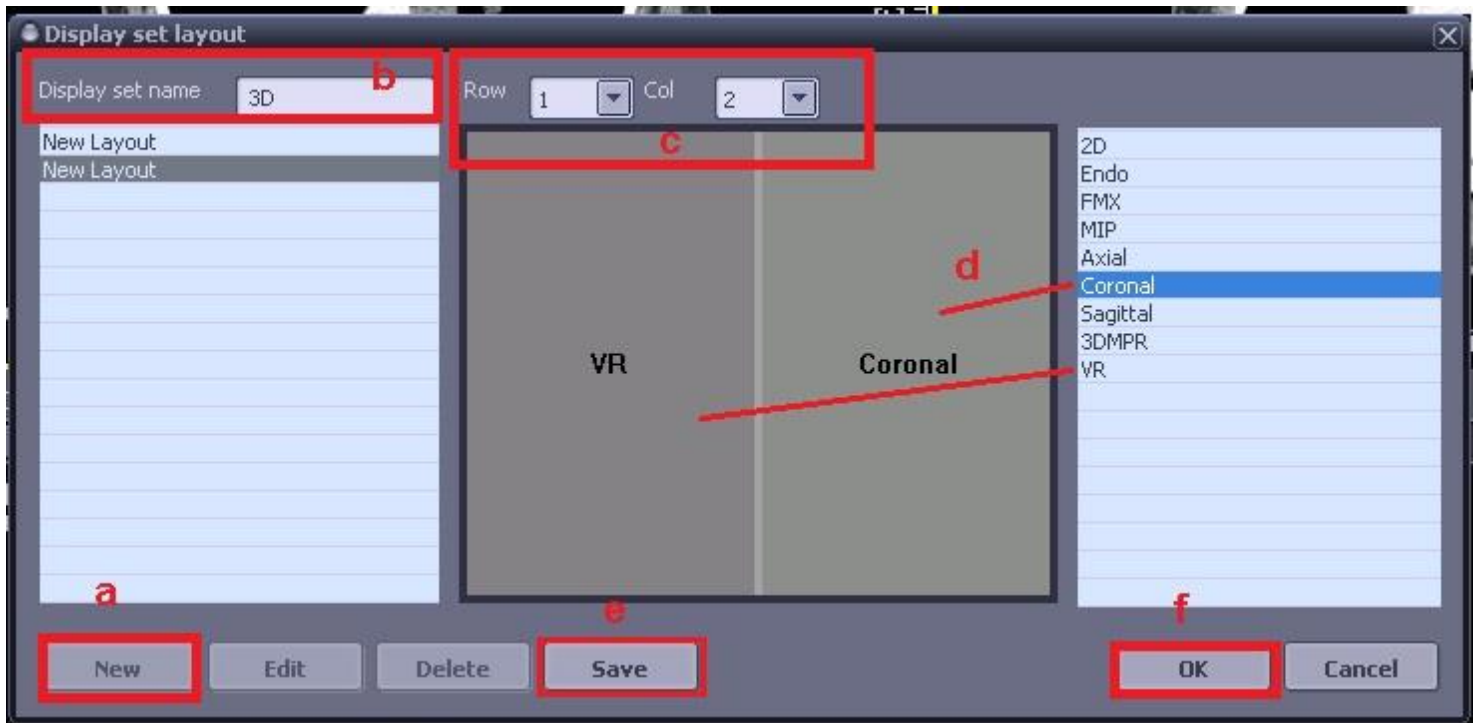

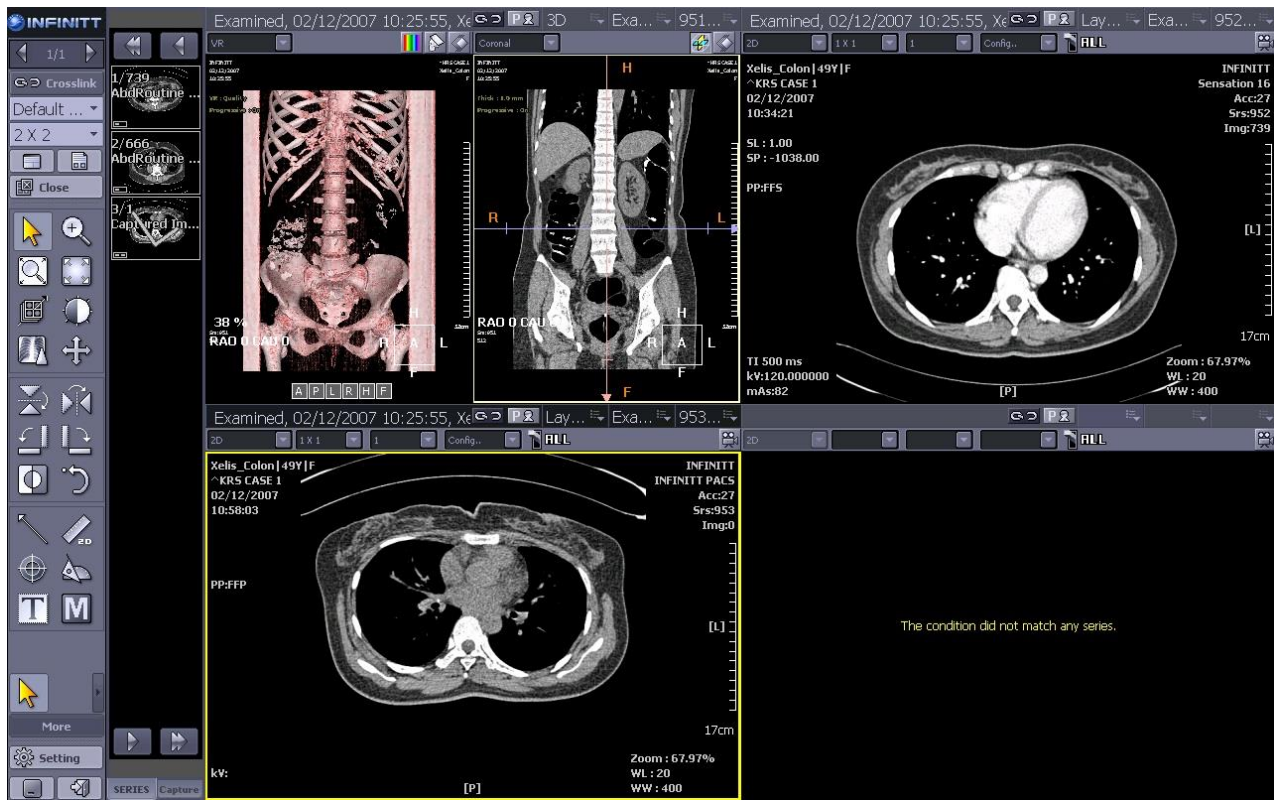

۴- حال می‌توانید با کلیک بر روی Lay out Tab لیست Layout هایی را که ساخته‌اید، مشاهده و گزینه مورد نظر را انتخاب نمایید.

