

How to Use Magnification

بررسی اجمالی

INFINITT PACS این امکان را به شما می دهد تا با استفاده از ابزار Magnification، تصاویر را بصورت منطقه‌ای زوم نمایید و ضمناً امکان ذخیره سازی همراه با زوم فراهم گردیده است.

۱. با کلیک بر روی ابزار Magnification در منوی Viewing Toolbar، یا در مسیر More > Common > Magnification گزینه Magnification را انتخاب نمایید .

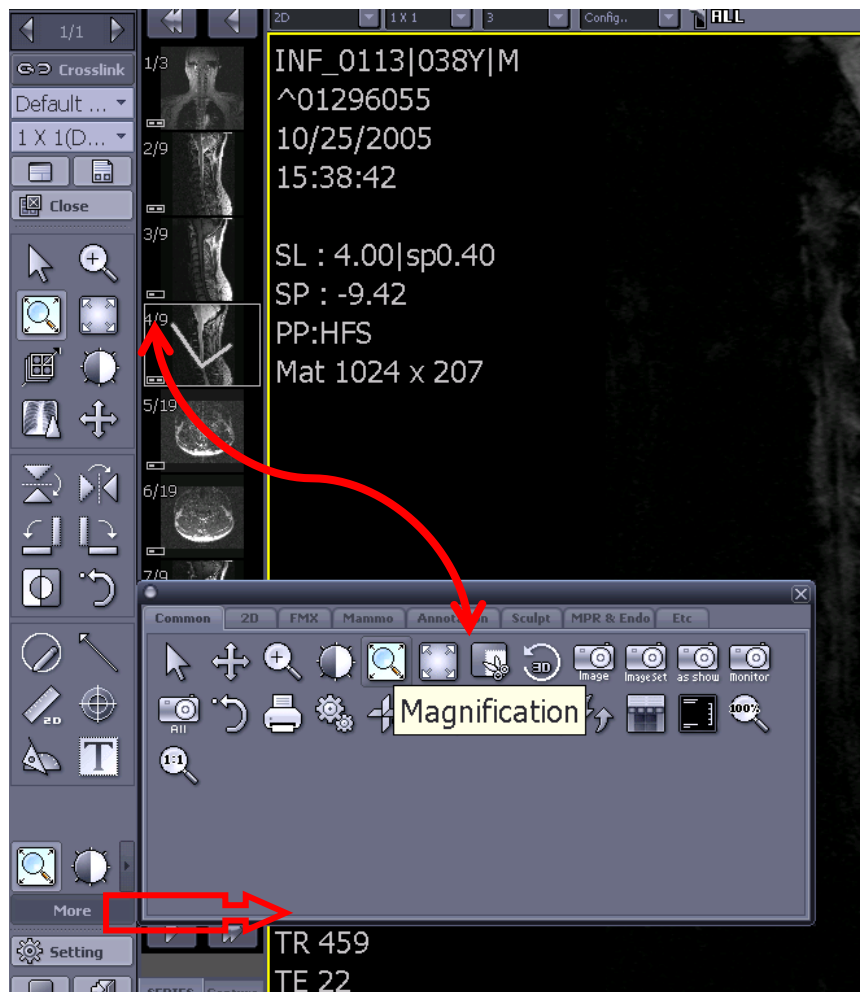

با انتخاب آن بر روی تصویر، مطابق شکل زیر، تصویر را در محدوده مشخص با بزرگنمایی پیش فرض فواید داشت.



۲. برای تغییر اندازه پنجره Magnification، کافیست زمانی که ابزار Magnification فعال است، با نگاه داشتن کلید Shift بروی کیبورد، با بالا و پائین بردن Scroll Mouse سایز پنجره Magnification را به ترتیب بزرگ و کوچک نمایید.

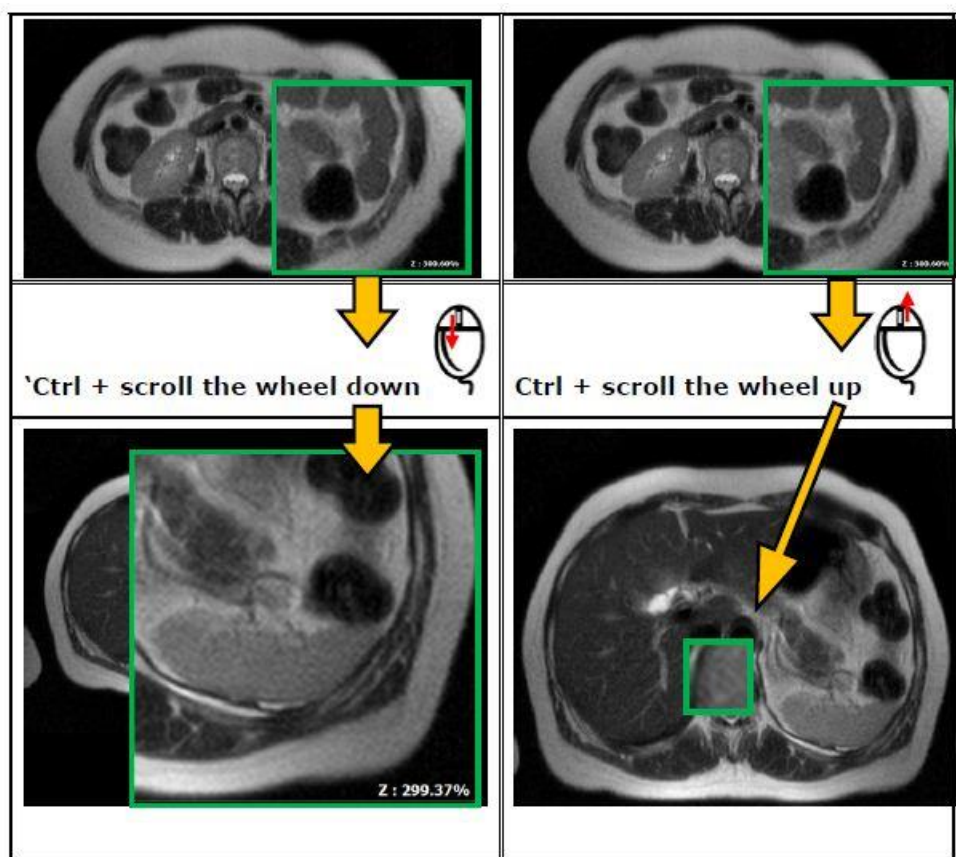

۳. برای تغییر درصد بزرگنمایی ذره بین، کفیسست ابتدا ابزار Magnification را انتخاب، سپس با نگه داشتن کلید Ctrl، با بالا و پایین بردن Scroll Mouse بترتیب درصد بزرگنمایی را کم و یا زیاد نمایید.

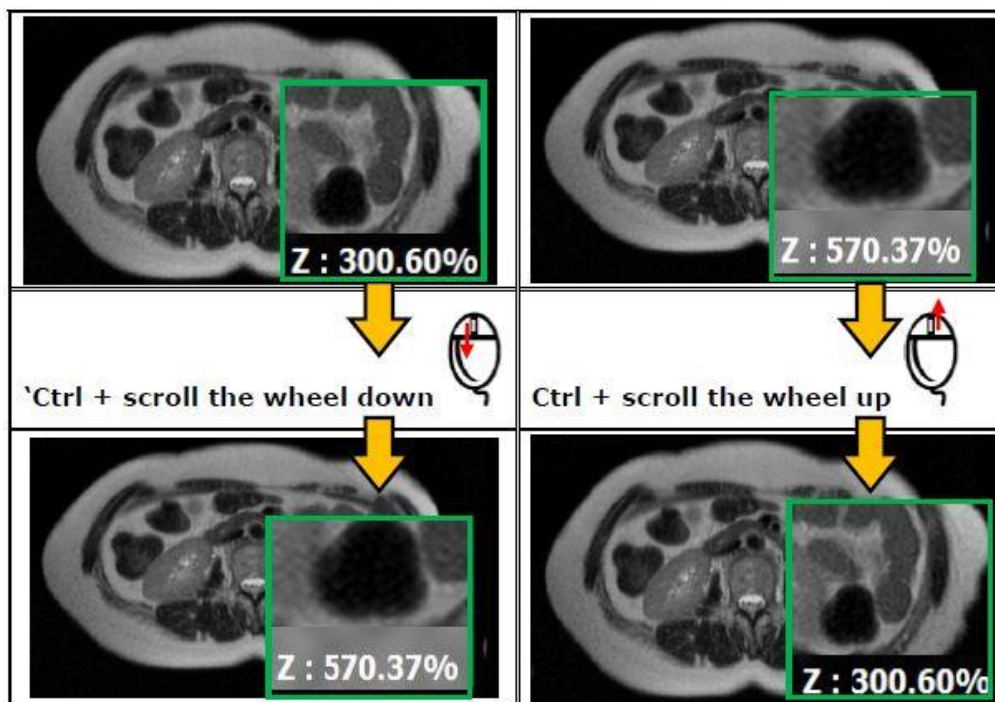

۴. نحوه Capturing به همراه Magnification:

با انتخاب ابزار Magnification بر روی تصویر و تنها با یکبار انتخاب کلید "A" بر روی کیبورد، نمای Capture as shown بر روی اشاره گر موس ظاهر می گردد. در اینمالت پس از کلیک

روی تصویر، می توانید تصویر را به همراه ابزار Magnification ذخیره نمایید.

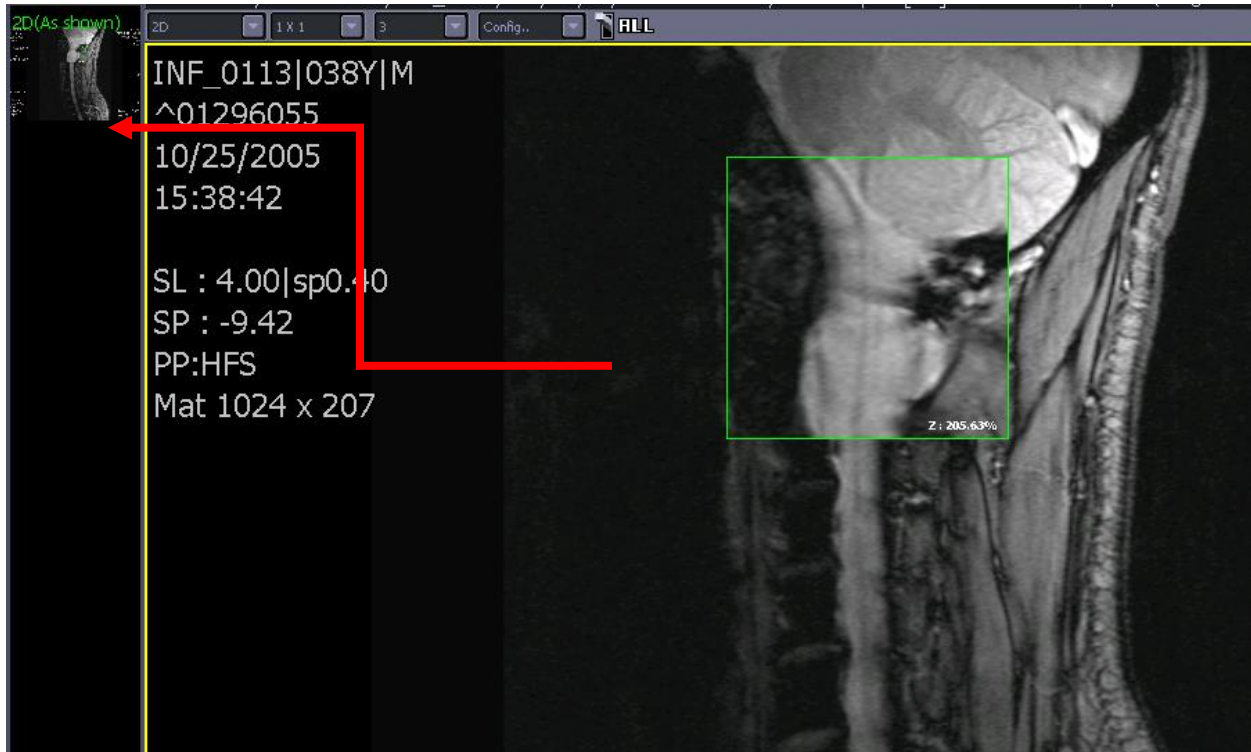

تصویر ذیل نمونه تصویر همراه با Magnify و ذخیره شده با فرمت jpg. می باشد.

