

HOW TO USE KEY IMAGE

بررسی اجمالی

INFINITT PACS این امکان را به کاربران میدهد تا با استفاده از KEY IMAGE تصاویر کلیدی و مهم خود را بر اساس علایق و نیاز از بین سری های تصویر برداری شده انتخاب نموده و سپس در موارد مختلف از جمله کنفرانس ها ،تمقیقات ، پرینت، راییت سی دی و ..استفاده نمایند.همچنین اساتید می توانند KEY IMAGE ها را به منظور آموزش دستیاران در **CUSTOM FOLDER** ذخیره نموده و استفاده نمایند.

روش ساخت

ابتدا Study موردنظر را باز کرده و وارد پنل Viewing می شویم.

در صفحه VIEWING بر روی MORE کلیک نموده و Annotation را انتخاب نمایم.

سپس آیکون KEY IMAGE را انتخاب نمایم.

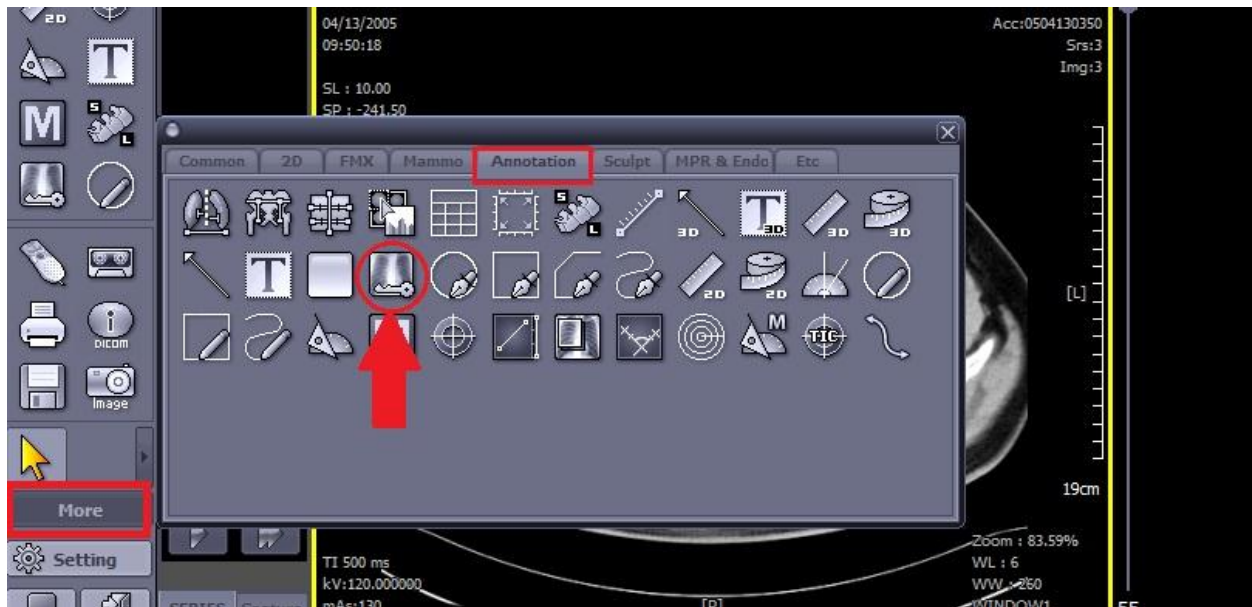

پس از انتخاب آیکون  بر روی IMAGE های مورد نظر از هر سری کلیک نمایید، با هر کلیک آیکون کلید در بالای IMAGE موردنظر نمایان می شود که انتخاب شدن آن تصویر بعنوان تصویر کلیدی را تایید می نماید.

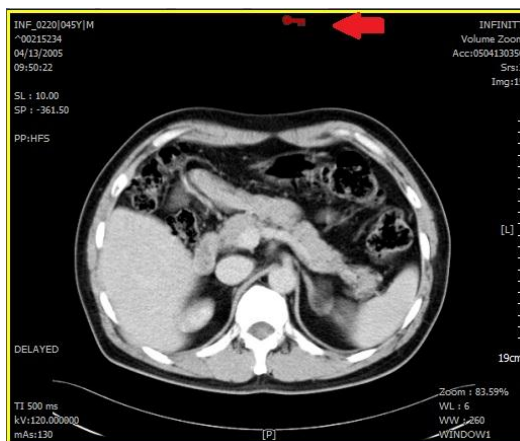

در مرحله بعد (پایان انتخاب تصاویر) و در صفحه Viewing کلیک راست نموده و گزینه KEY IMAGE و سپس KEY IMAGE SAVE را انتخاب نمایید.

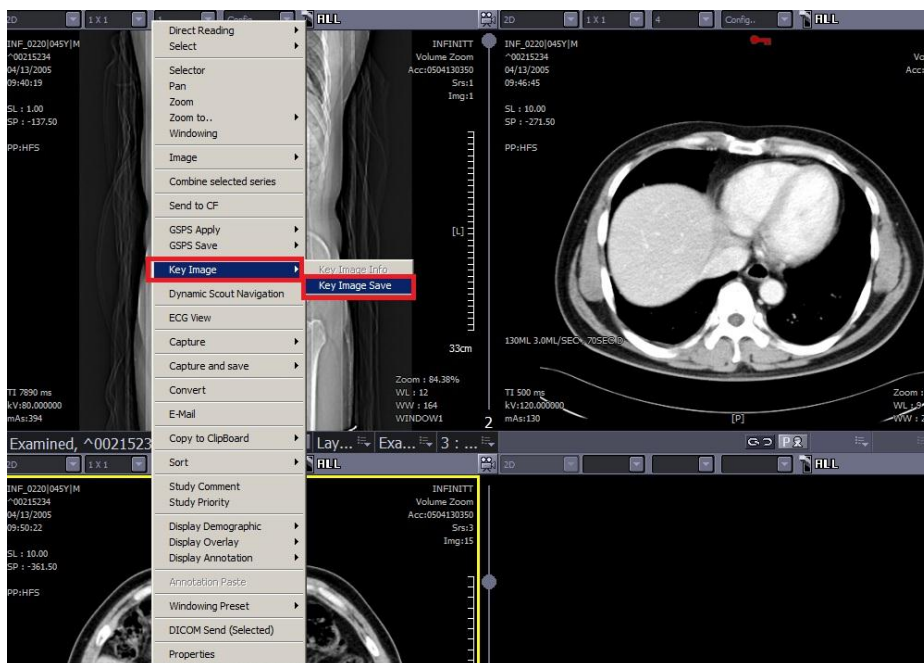

سپس پنجره زیر باز می شود.

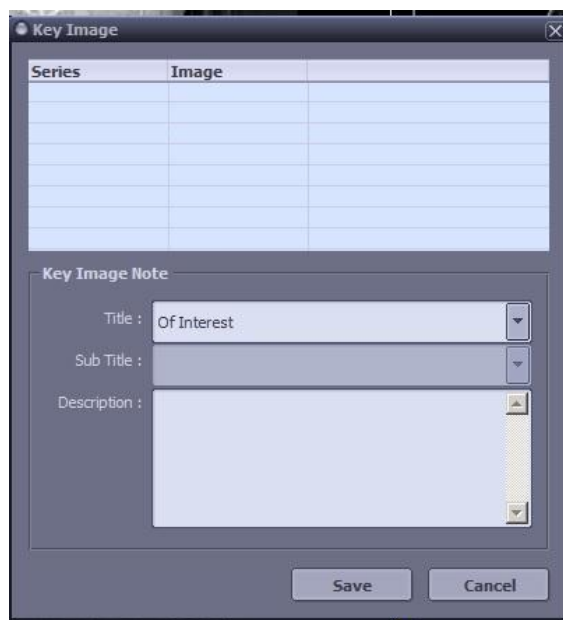

اکنون عنوان مورد نظر را با توجه به هدف از انتخاب تصاویر کلیدی، از پنجره باز شده انتخاب نمایید.
در این جا به طور مثال گزینه For Printing انتخاب شده است.

سپس SAVE را کلیک نمایید .

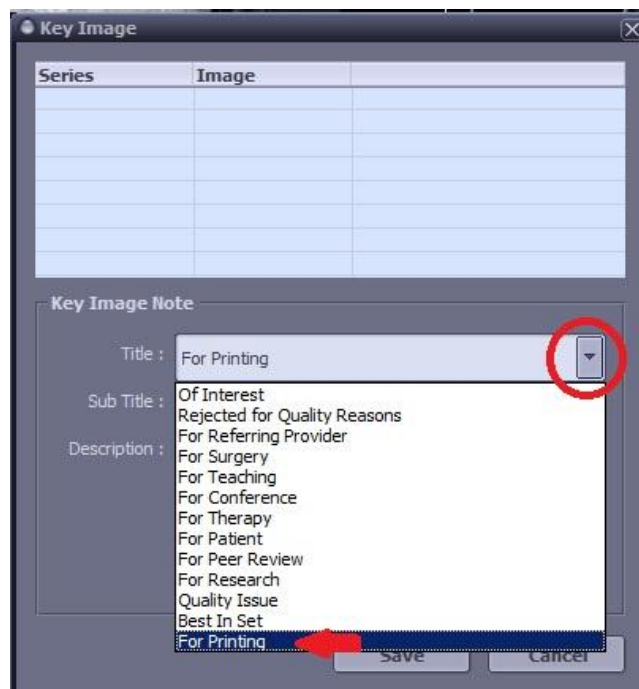

پس از SAVE کردن، دوباره صفحه VIEWING را می بینید. در این مرحله بر روی کیبورد دکمه P (Hot Key for Printing) را انتخاب نمایید.

پس از انتخاب P صفحه Print باز می شود.

- در سمت چپ صفحه گزینه KEY IMAGE را تیک دار نمایید.
- همانطور که مشاهده می نمایید فقط تصاویری که KEY IMAGE معرفی شده اند در صفحه PRINT نمایان می شوند.
- همچنین در این صفحه می توانید با استفاده از ابزار بالای صفحه ZOOM, PAN, Window Width را تغییر دهید.

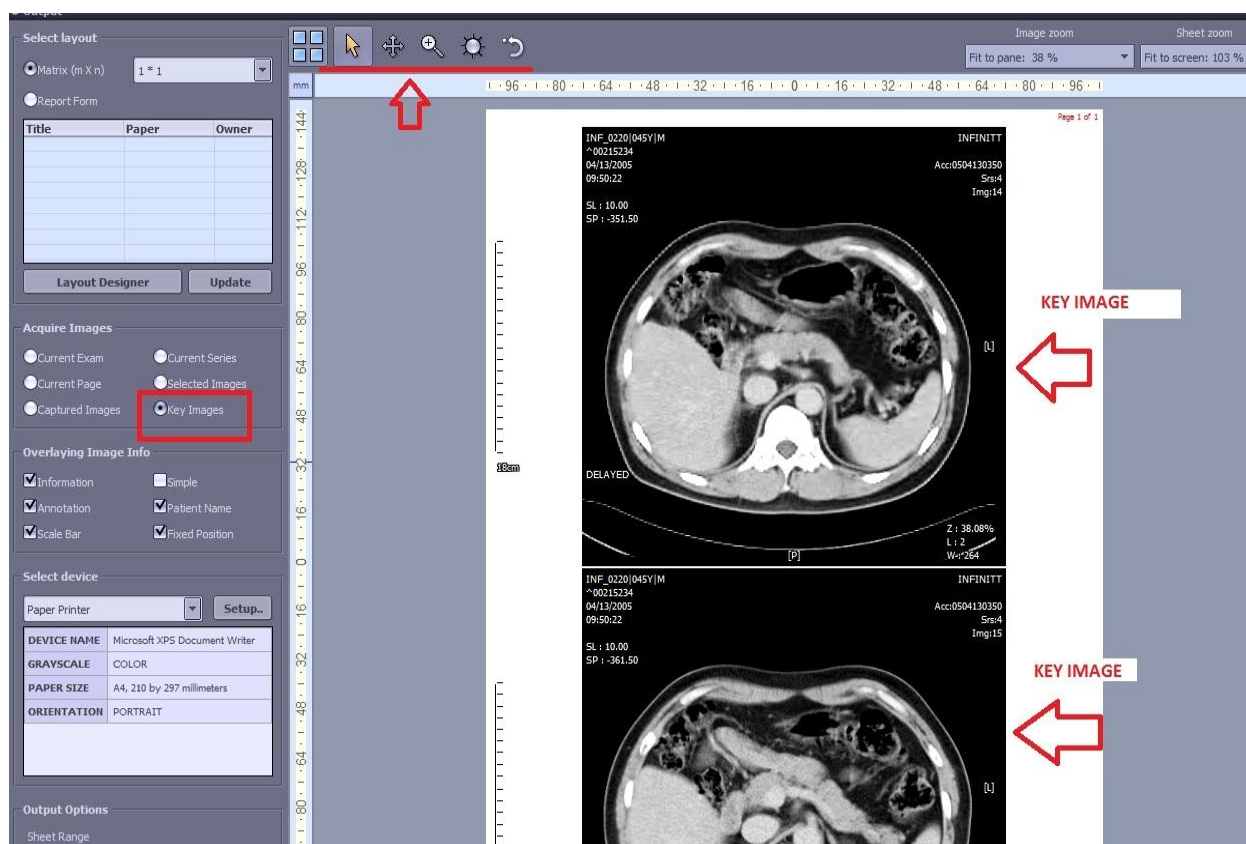

و در پایان گزینه پرینت را انتخاب نمایید.

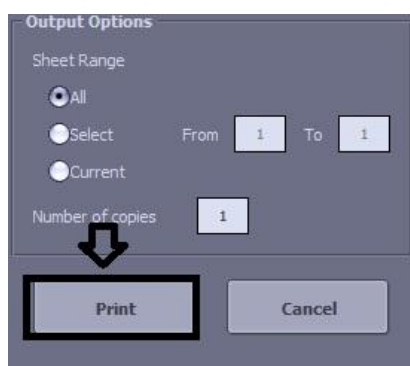

HOW TO USE KEY IMAGE FOR CUSTOM FOLDER

استفاده از KEY IMAGE می تواند تصاویر کلیدی مورد نظر خود را جهت استفاده در موارد مختلف از جمله کنفرانس ها ، تدریس و تحقیقات در CUSTOM FOLDER ذخیره نمایند. بدین گونه که ابتدا در CUSTOM FOLDER ، فولدر و CASE مورد نظر خود را ساخته سپس در صفحه VIEWING پس از KEY IMAGE کردن تصویر (طبق مراحلی که در ابتدا توضیح داده شد) بر روی IMAGE کلیک راست نموده و گزینه Send to CF را انتخاب نمایید.

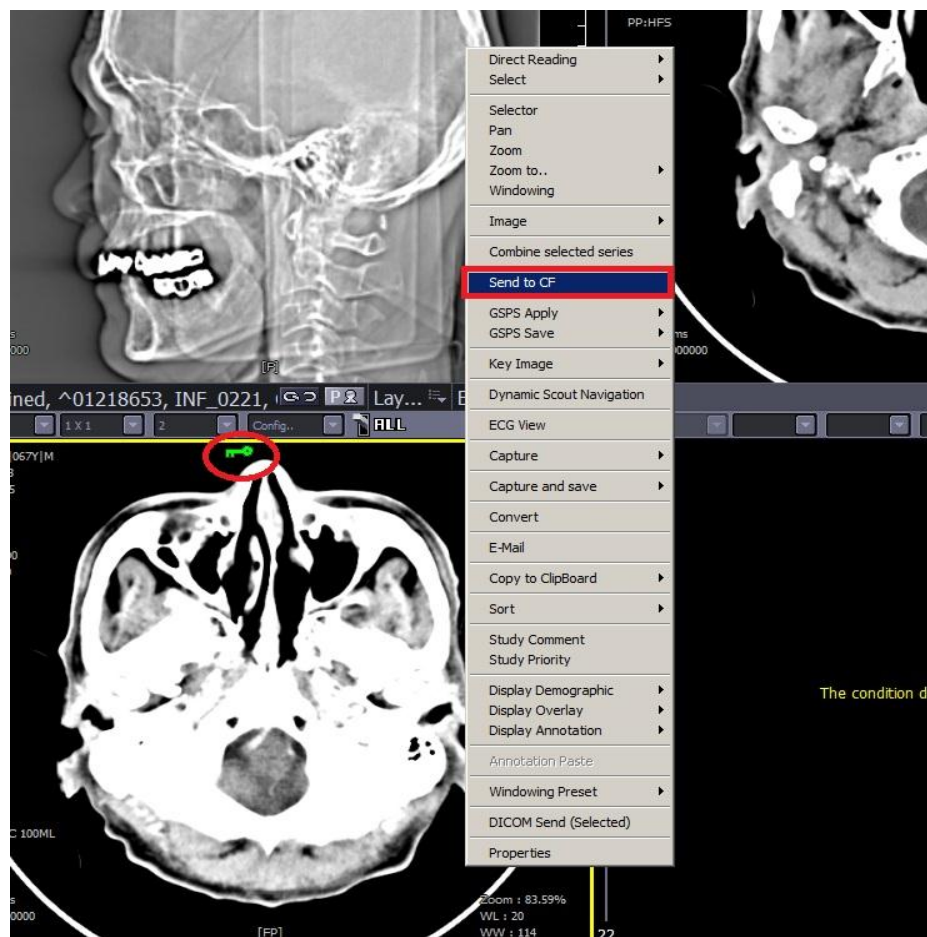

پس از انتخاب Send to CF پنجره زیرباز می شود.

فولدر مورد نظر را انتخاب و در پایان SAVE نمایید.

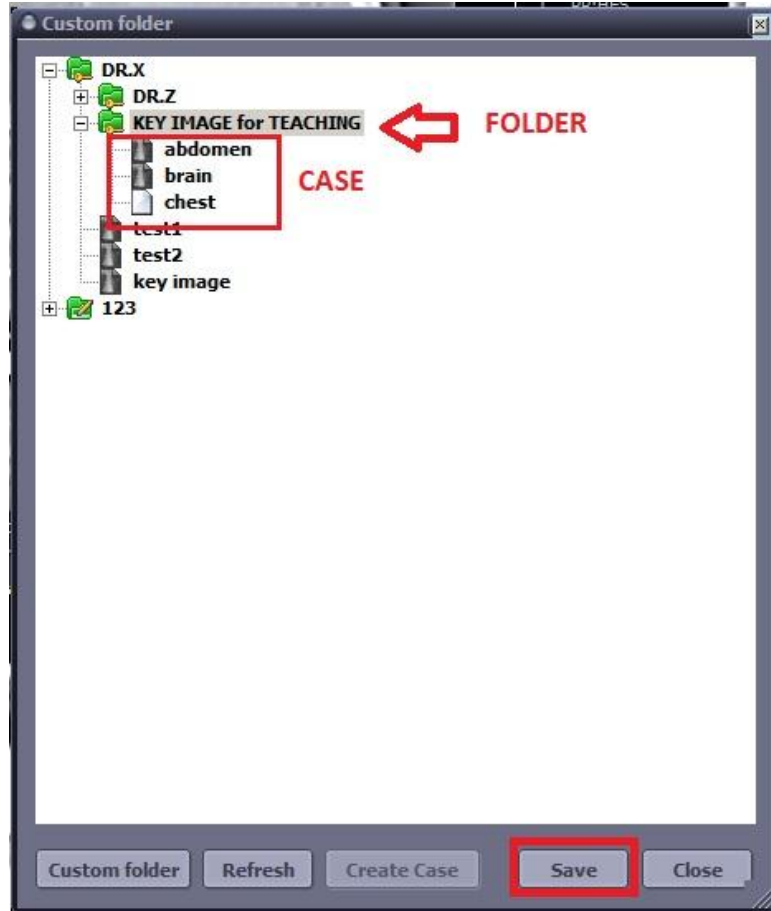

مال کاربر در صفحه WORK LIST با انتخاب گزینه CUSTOM FOLDER در بالای صفحه می تواند تصاویر کلیدی که ذخیره نموده را ببیند.

