

Custom Folder

- بررسی اجمالی:

بسیاری از رادیولوژیست ها هنگام مشاهده Exam ها از طریق PACS ، فواستار mark کردن برفی از Exam های فاص و یا برفی از سریهای یک Exam فاص و یا متی برفی تصاویر از یک سری یک Exam فاص، به منظور استفاده در یک کنفرانس و یا یک هدف فاص می‌باشند. ضمناً تعریف دسترسی نقرات فاص و سطح دسترسی ایشان به پوشه حاوی موارد فوق بسیار مائز اهمیت می‌باشد.

INFINITT PACS این امکان را از طریق Custom Folder در اختیار پزشکان قرار داده است.

- در این بخش چگونگی استفاده از Custom Folder را با هم مرور می‌کنیم.

۱. مطابق تصویر بروی آیکون  در نوار ابزار Worklist کلیک نمایید تا پنجره Custom

Folder باز گردد.

۲. ساخت پوشه

بروی آیکون  کلیک نمایید تا پوشه ای در Custom Folder ایجاد نمایید.

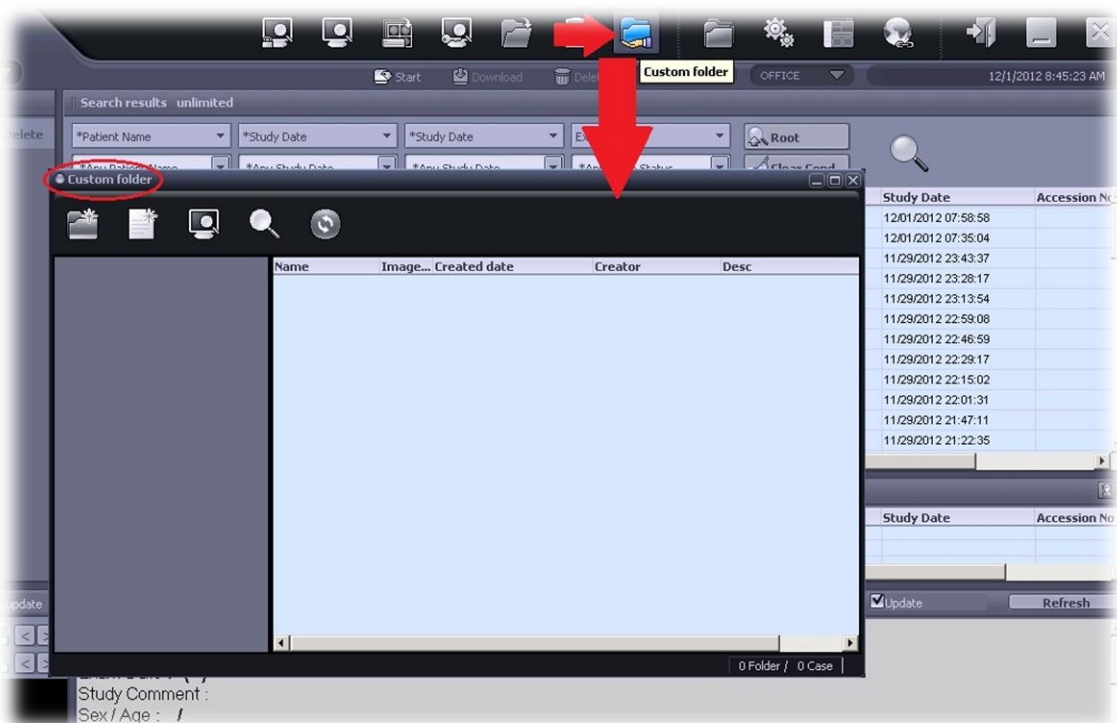

۳. نام و توضیحات مربوط به پوشه جدید را وارد نمایید.

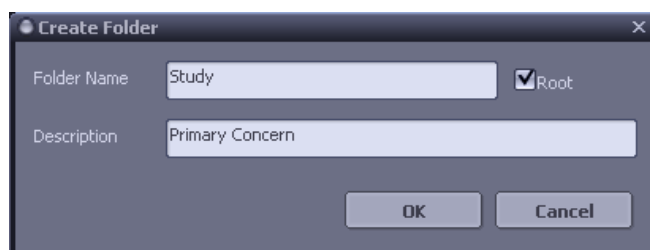

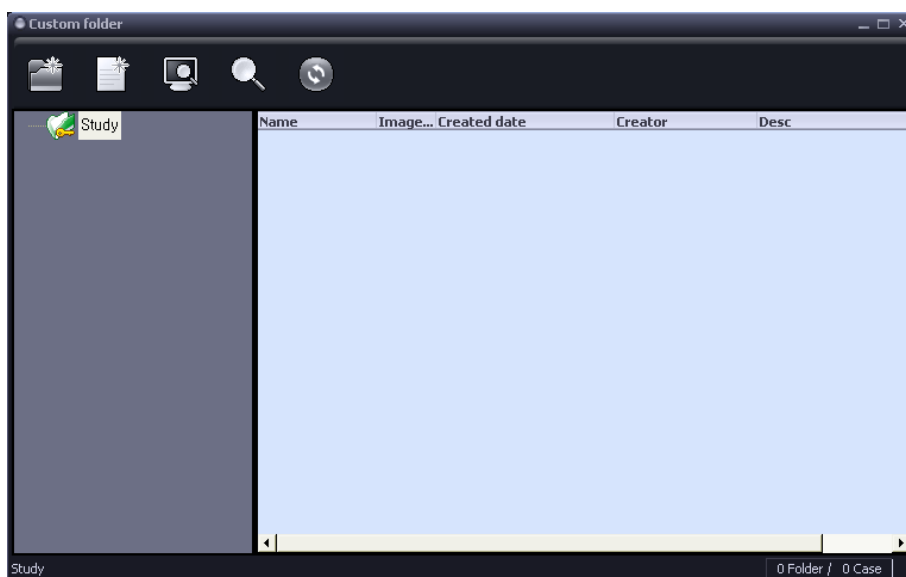

۴. سپس بروی گزینه  کلیک نمایید.

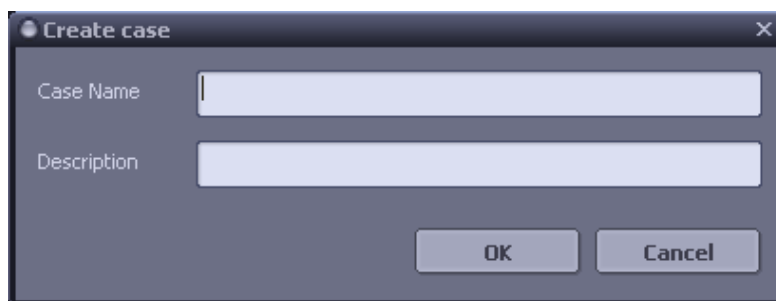

۵. ساخت Case

انتخاب Parent Folder و کلیک بروی آیکن , یا راست کلیک روی پوشه جدید و انتخاب گزینه Create Case .



۶. اسم و توضیحات مربوط به Case را تایپ کرده و سپس گزینه  را انتخاب نمایید.

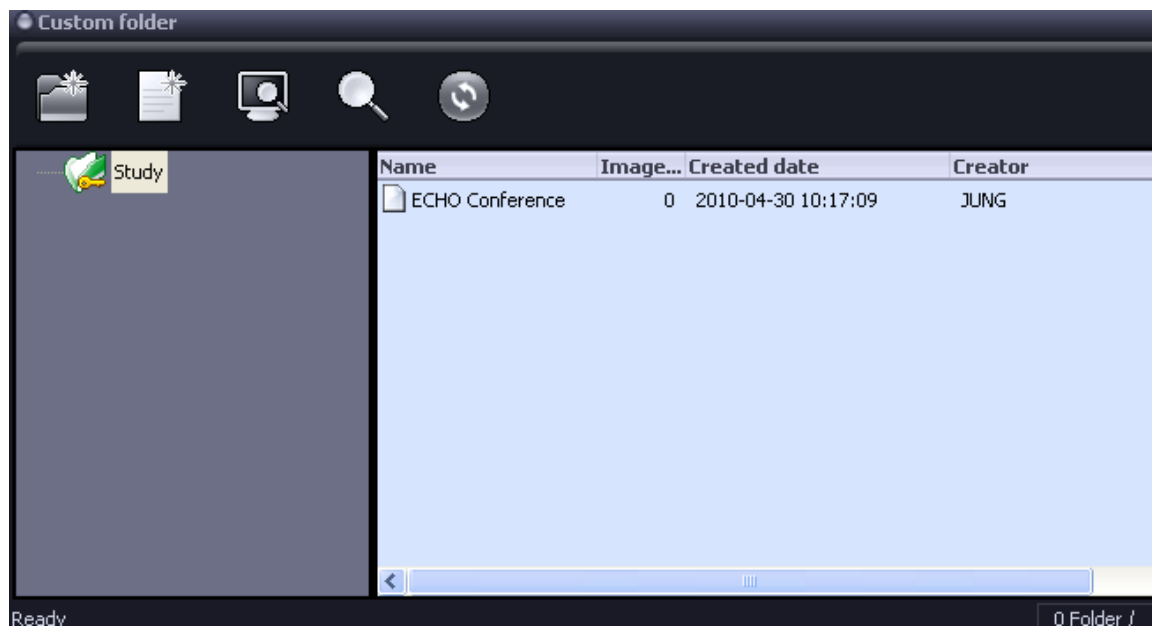

۷. اضافه کردن تصاویر به Case

انتخاب Exam یا سری های مورد نظر که می خواهید در Case ایجاد شده اضافه نمایید.

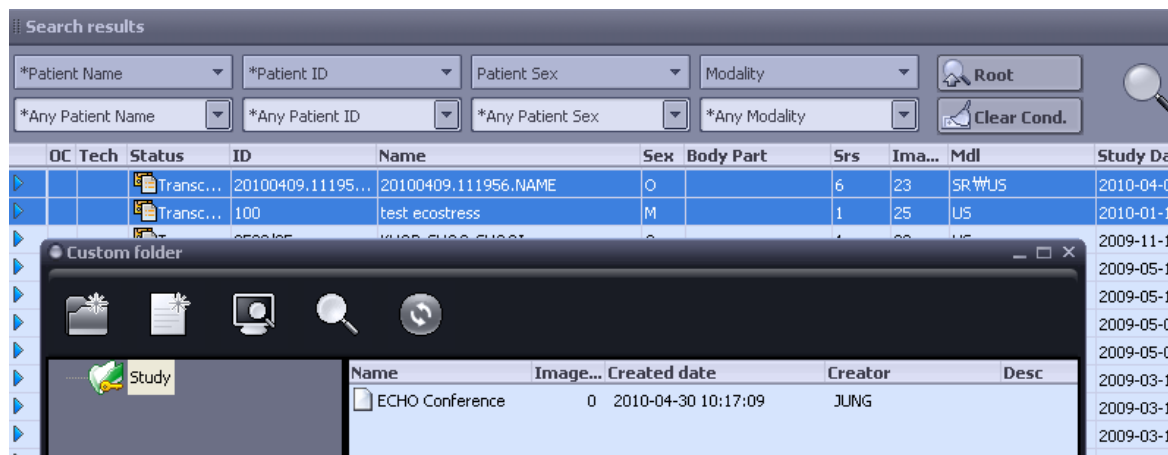

انتخاب و کشیدن (Drag) Exams/Series مورد نظر و رها کردن (Drop) آنها بروی Case.

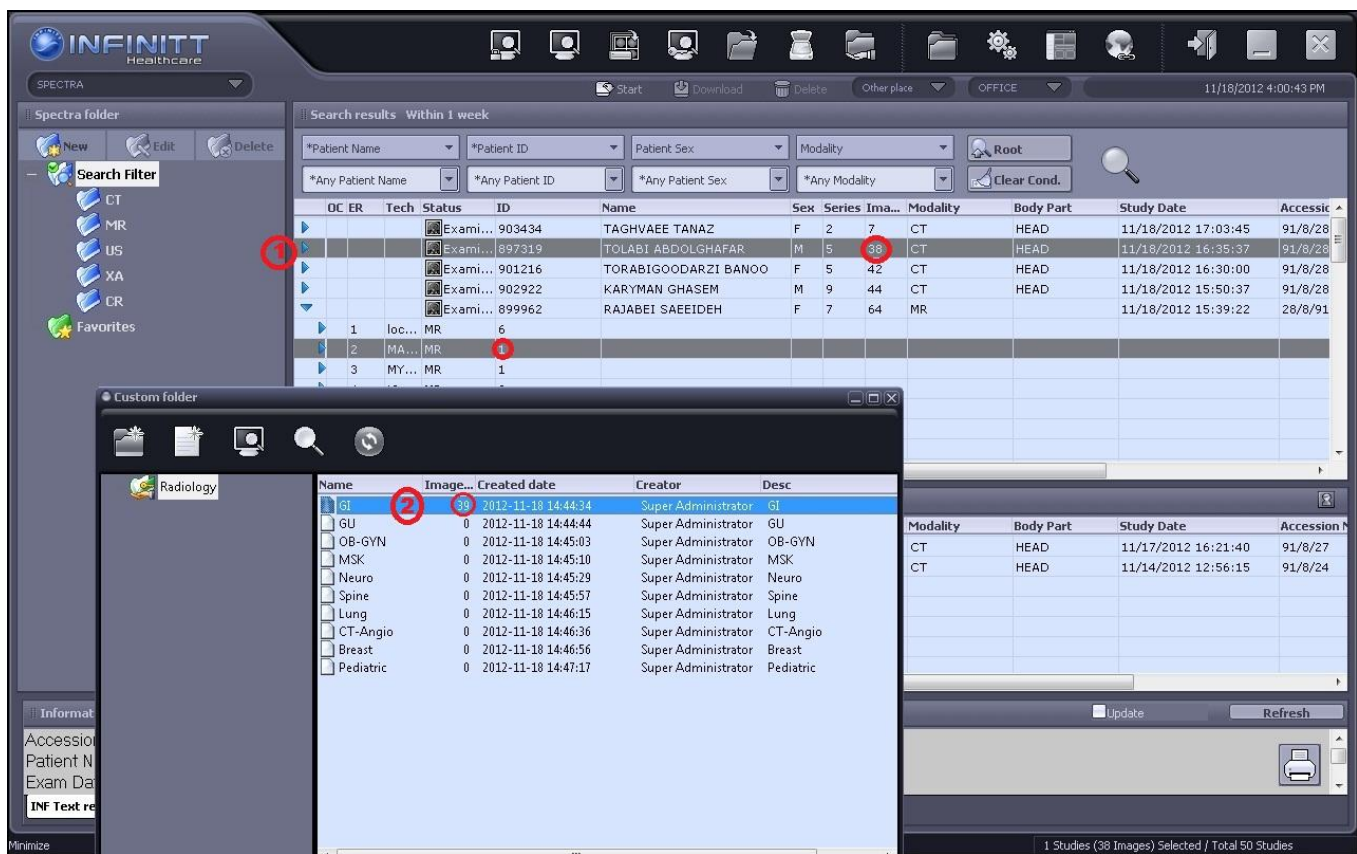

۸. باز کردن Case و مشاهده تصاویر

روی custom folder در قسمت بالای Worklist کلیک نموده و کیس موردنظر را انتخاب و گزینه view را کلیک مینماییم.

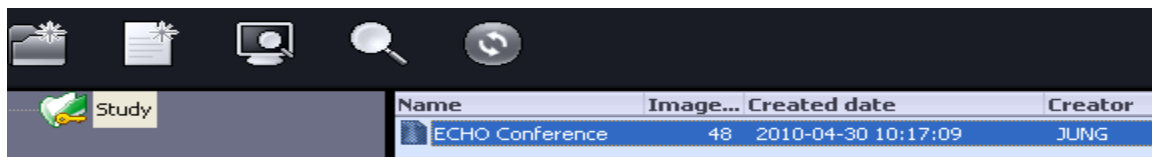

با کلیک بروی  و انتخاب گزینه View میتوانید تصاویر خود را مشاهده نمایید.

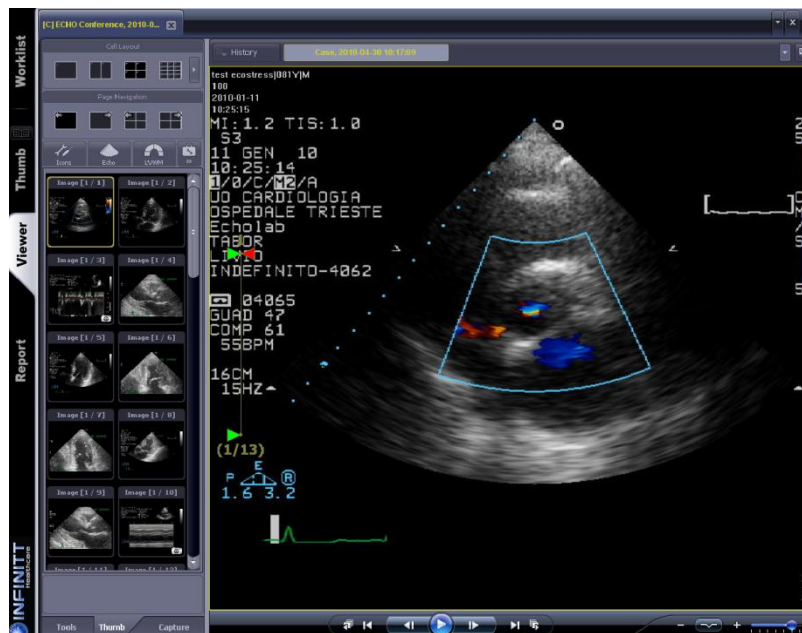

9. اجازه دسترسی و میزان دسترسی

در این قسمت می توانید اجازه دسترسی و میزان دسترسی افراد به پوشه خود را تعیین نمایید:

با انتخاب Custom Folder موردنظر از پنل سمت چپ و راست کلیک بروی آن، روی گزینه Property کلیک نمایید.

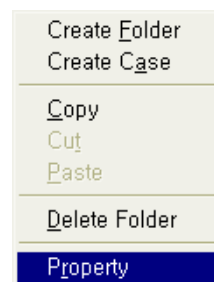

انتخاب سربرگ Policy در پنجره پوشه Property.

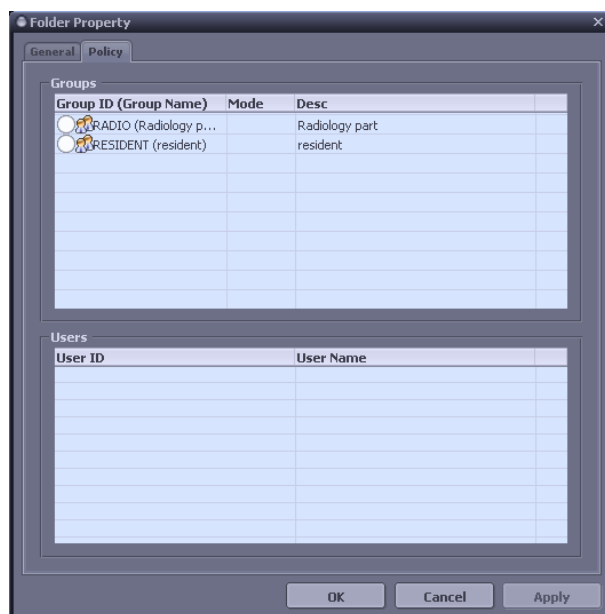

Left Click بروی دایره کناری گروه مورد نظر، برای تعریف و تعیین دسترسی به آن ها.

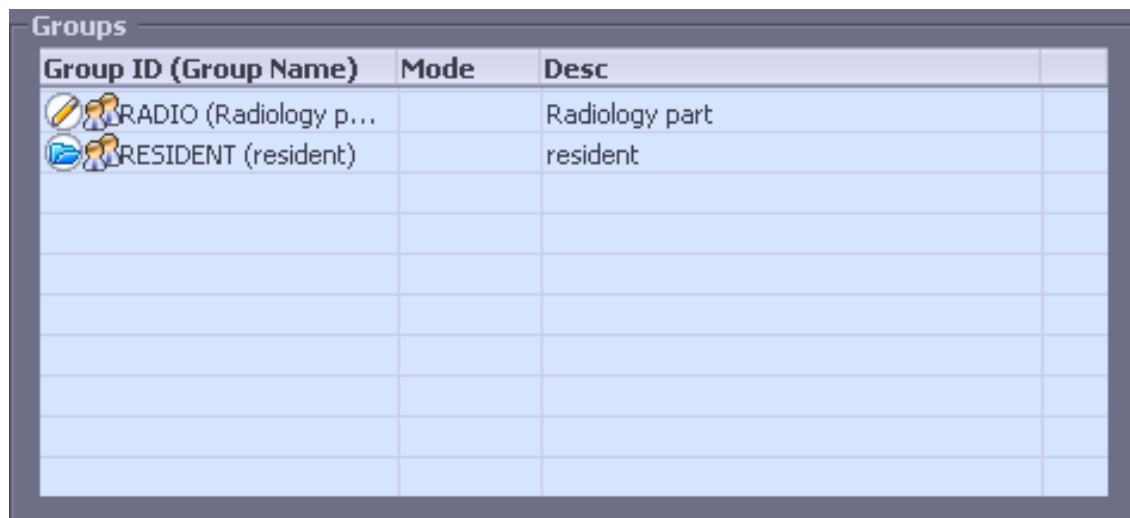

برای مثال) مطابق تصویر فوق: افرادی که عضو گروه (ادیولوژی هستند به پوشه ایجاد شده دسترسی خواندن و نوشتن Read/ Write (به معنی : اضافه/ویرایش/مذف تصاویر) دارند و افراد عضو گروه رزیدنت دسترسی باز کردن و نمایش تصاویر را دارند.

۱۰. نمونه حذف کردن Case ها از Custom Folder

با راست کلیک کردن روی Case و انتخاب گزینه Delete Case می توانید Case خود را پاک نمایید.