

How to Use ScanDoc

بررسی اجمالی

INFINITT PACS این قابلیت را برای دسترسی کاربران سیستم پکس به مدارک اسکن شده بیمار (از جمله شرح حال بیمار، گزارش رادیولوژیست، گزارش Refer Doctor و ...) در کنار تصاویر بیمار فراهم نموده است تا بتوان بصورت مجتمع و یکپارچه تمامی اطلاعات بیمار را در سیستم پکس و در کنار تصاویر بیمار مشاهده نمود.

با استفاده از قابلیت ScanDoc مدارک بیمار به سری تصاویر بیمار پیوست شده (در انتهای سریها و در قسمت Series Thumbnail) و در صورت باز نمودن تصاویر بیمار مدارک اسکن شده را در کنار سری تصاویر بیمار میتوان مشاهده نمود. ضمناً ارائه سی دی بیمار حاوی تصاویر و نیز پرونده اسکن شده بیمار به این ترتیب میسر خواهد شد.

روش کار:



- Study مورد نظر در صفحه worklist را انتخاب نموده و سپس بر روی آیکون کلیک نمایید تا وارد بخش ScanDoc شوید. (در صورت دسترسی کاربر به گزینه ScanDoc)

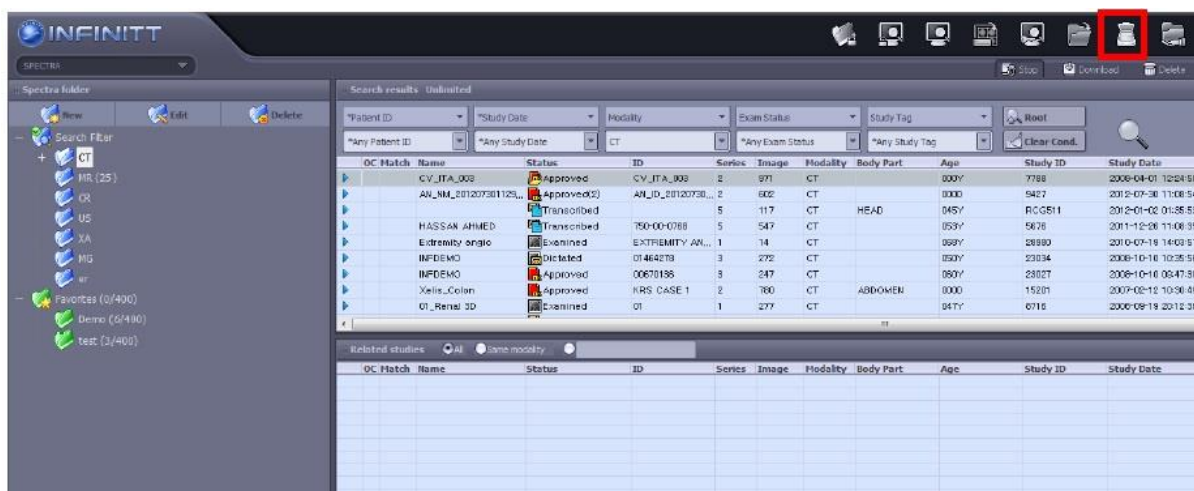

حالت اول: در صورت اتصال دستگاه اسکنر به سیستم

- در صورتیکه اسکنر به کامپیوتر متصل باشد صفحه زیر باز شده، از لیست Device ها، اسکنر مورد نظر را انتخاب نمایید.

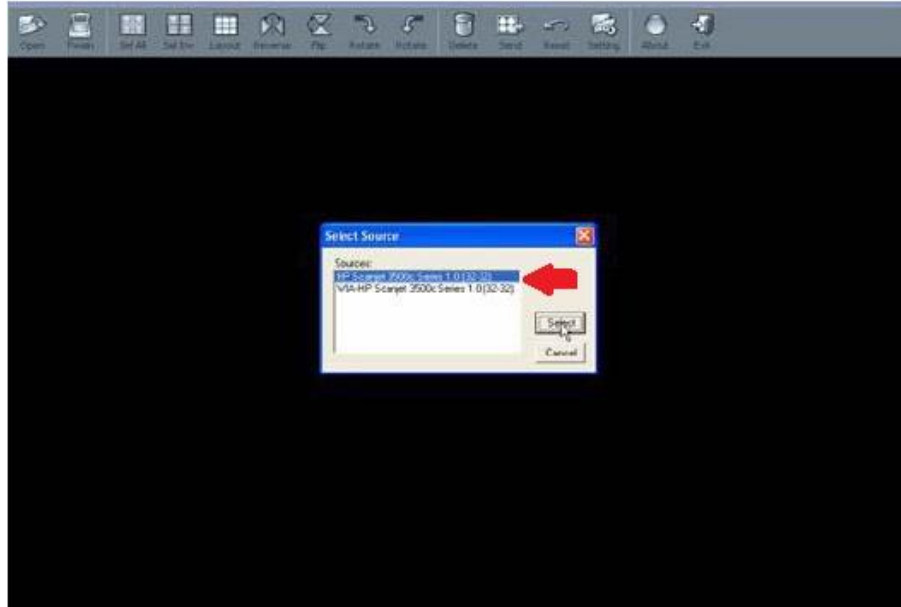

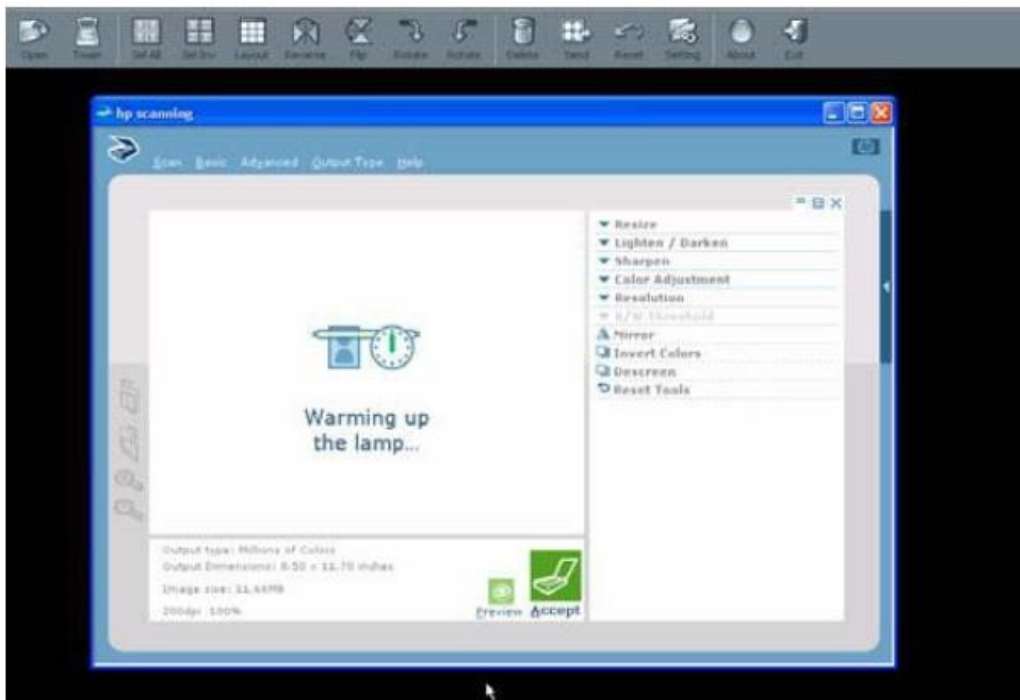

- بسته به نوع اسکنر متصل به دستگاه، برنامه اسکن باز شده متفاوت خواهد بود. بعنوان مثال چنانچه اسکنر شما HP باشد صفحه زیر را مشاهده خواهید کرد.



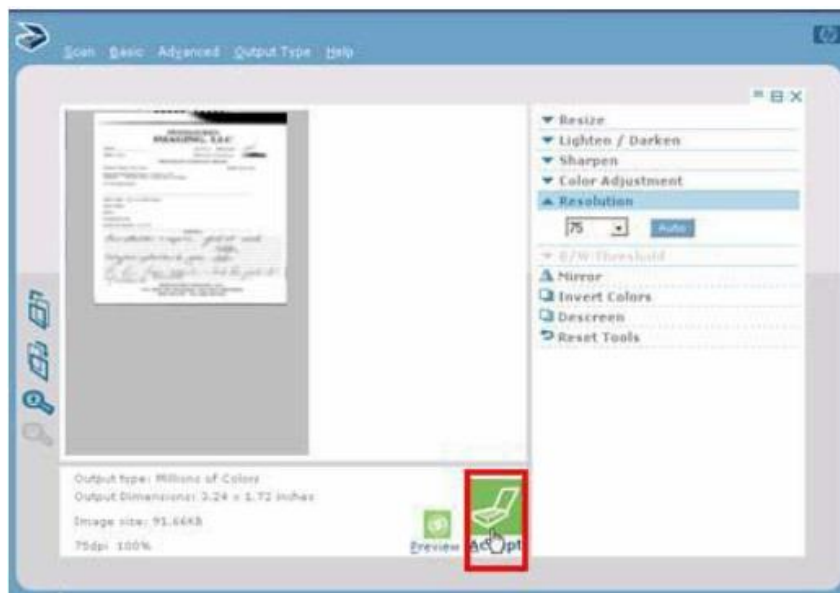

- پس از اسکن مدارک روی آیکون  کلیک نموده تا مدارک به صفحه ScanDoc پکس منتقل شود.



- سپس روی تصویر اسکن شده کلیک نمایید تا فعال شده و در نهایت روی گزینه  کلیک نمایید.

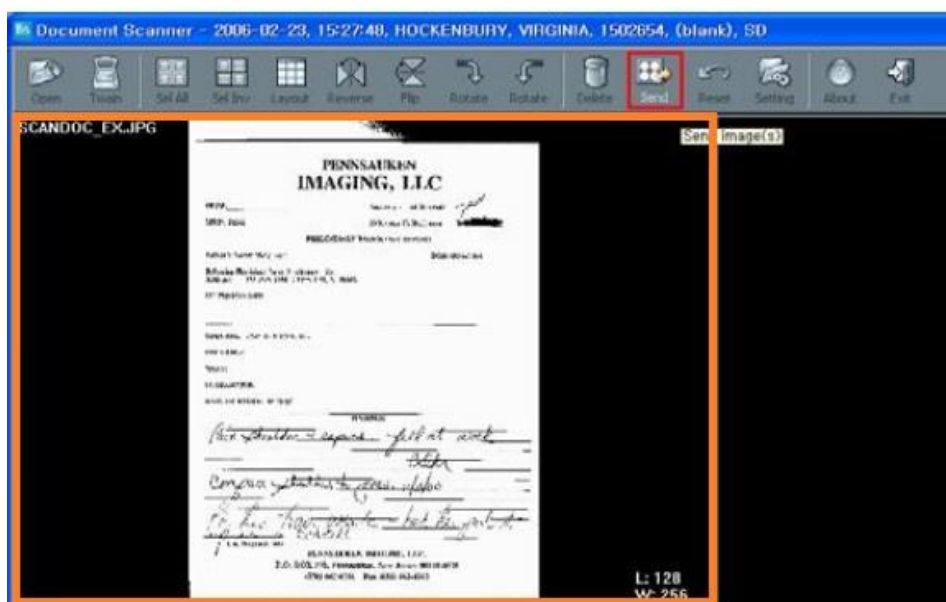

- چنانچه ارسال فایل اسکن شده با موفقیت انجام شود صفحه زیر نمایان خواهد شد. (Direct Sending)

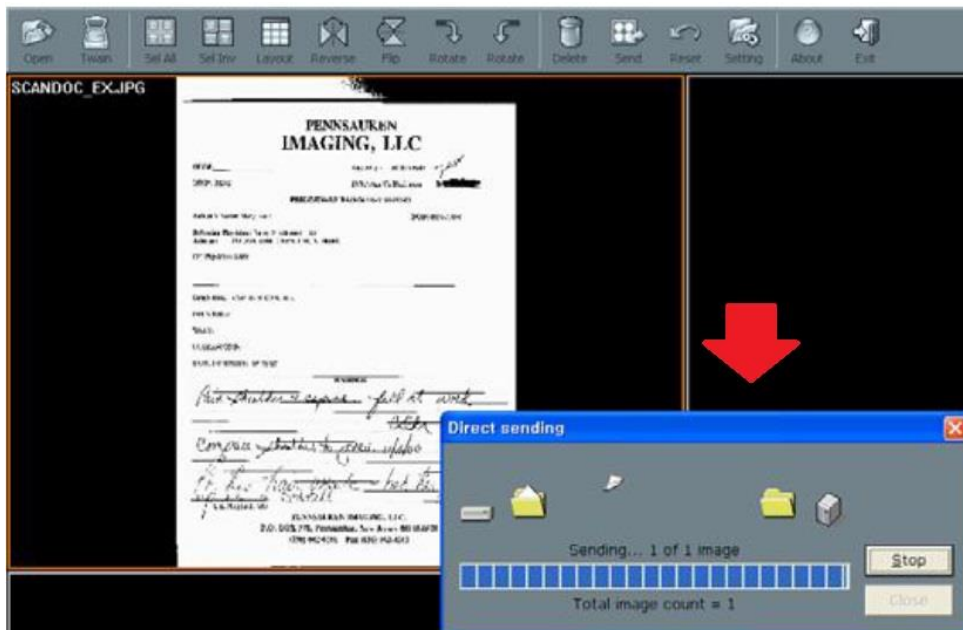

- زمانی که ارسال فایل اسکن شده به پایان رسید گزینه Exit را انتخاب نموده و سپس گزینه yes را انتخاب نمایید.

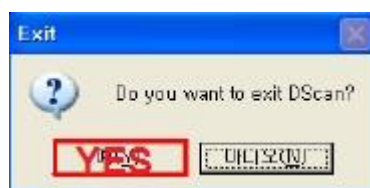

- همانگونه که ملاحظه می‌فرمایید، مدارک اسکن شده به انتهای سری تصاویر بیمار بعنوان یک سری جدید اضافه شده و در صفحه Viewing، در پایان سری تصاویر روی thumbnail نمایش داده می‌شود. ضمناً در صفحه Worklist و در ستون مودالیتی گزینه SD/مشاهده می‌شود که بیانگر اضافه شده تصاویر اسکن شده به سری تصاویر بیمار می‌باشد.



حالت دوم: در صورت وجود فایل اطلاعات بیمار با فرمت عکس

- چنانچه تصویر مدارک بیمار از قبل با فرمت عکس موجود باشد، بدون نیاز به اسکن مطابق تصویر زیر می‌توان با مشخص نمودن مسیر فایل عکس مدارک بیمار، آنها را به Study بیمار پیوست نمود.
- طبق مراحل قبل عمل نموده و در صفحه باز شده، مسیر فایل تصویر و یا حتی پوشه حاوی تصاویر اطلاعات بیمار را آدرس دهی می‌نماییم.

