

## How to Open CD and Import the contained Study

### بررسی اجمالی

از مهمترین قابلیت های سیستم پکس که می توان به آن اشاره نمود، امکان باز کردن تصاویر بیمارانی است که از مراکز دیگر با CD مراجعه نموده اند و کاربر سیستم پکس تمایل به مشاهده تصاویر و یا Import نمودن تصاویر بیمار به دیتابیس سیستم PACS مرکز را دارد.

در این فایل آموزش نحوه مشاهده CD و یا Import نمودن تصاویر داخل سی دی به INFINITT PACS آموزش داده شده است.

### ۱- مشاهده تصاویر CD بیمار

ابتدا CD را داخل CD/DVD Rom قرار دهید.

سپس وارد WorkList شوید و در قسمت نشان داده شده از منو گزینه DICOM DIR را انتخاب نمایید.

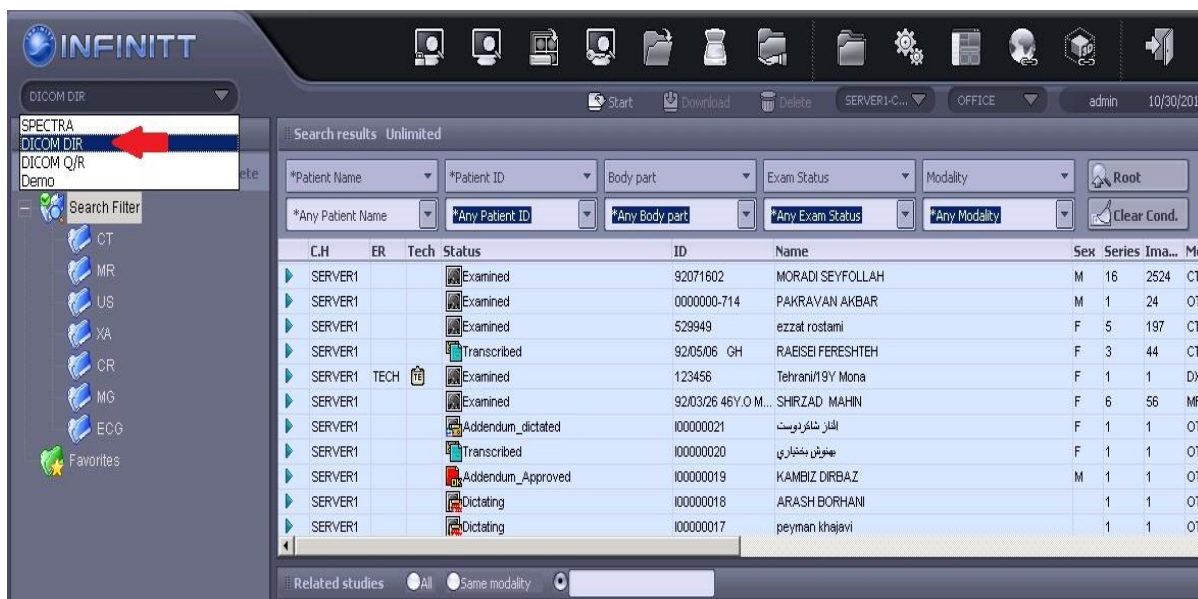

در اینصورت **Worklist** به صورت شکل زیر تغییر خواهد کرد. از بین لیست **Drive** های سمت چپ، درایوی که **CD** را در آن قرار داده‌اید را انتخاب نموده و پس از آن در قسمت سمت راست، **Study** بیمار را مشاهده خواهید نمود. (در صورتیکه **CD** بیمار توسط سیستم‌های پکس با رعایت استاندارد دایکام تهیه شده باشد)

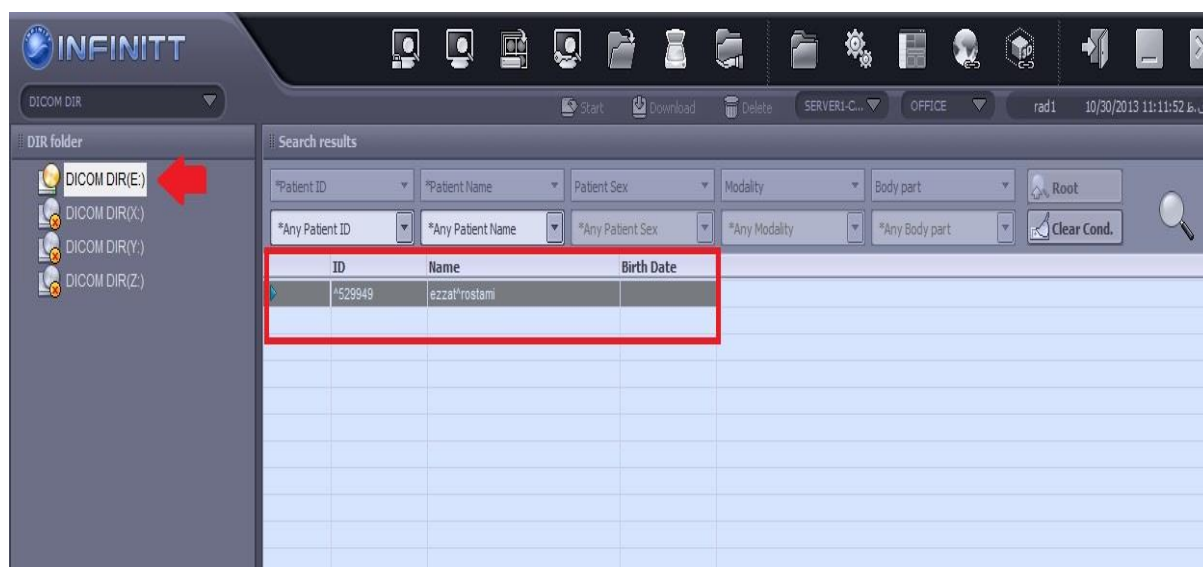

برای ورود به صفحه **Viewing** و مشاهده تصاویر بیمار روی **Exam** دابل کلیک نمایید.

## ۲- روش Import نمودن تصاویر CD بیمار به سیستم PACS INFINITT

در برخی موارد کاربر نیاز به انتقال تصویر **CD** بیمار به سیستم پکس را دارد تا تصویر بیمار جزئی از **Database** اصلی سیستم پکس شود.

بدین منظور پس از مشاهده **study** محتوی **CD** بیمار در صفحه **Worklist**، روی آن کلیک راست نموده و گزینه **Send** را انتخاب نمایید.

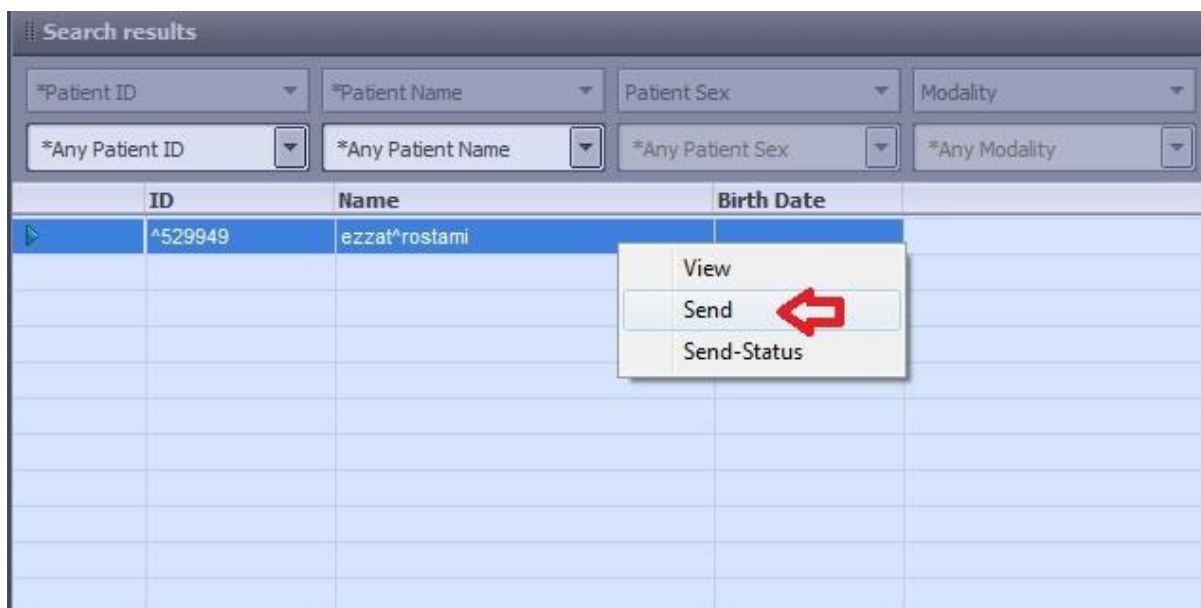

پس از انتخاب **send** پنجره زیر باز می شود. برای انتخاب مقصد جهت ارسال **study** روی گزینه **setting** کلیک کنید. با انتخاب **setting** پنجره زیر باز می شود. سپس **New** را انتخاب نمایید.

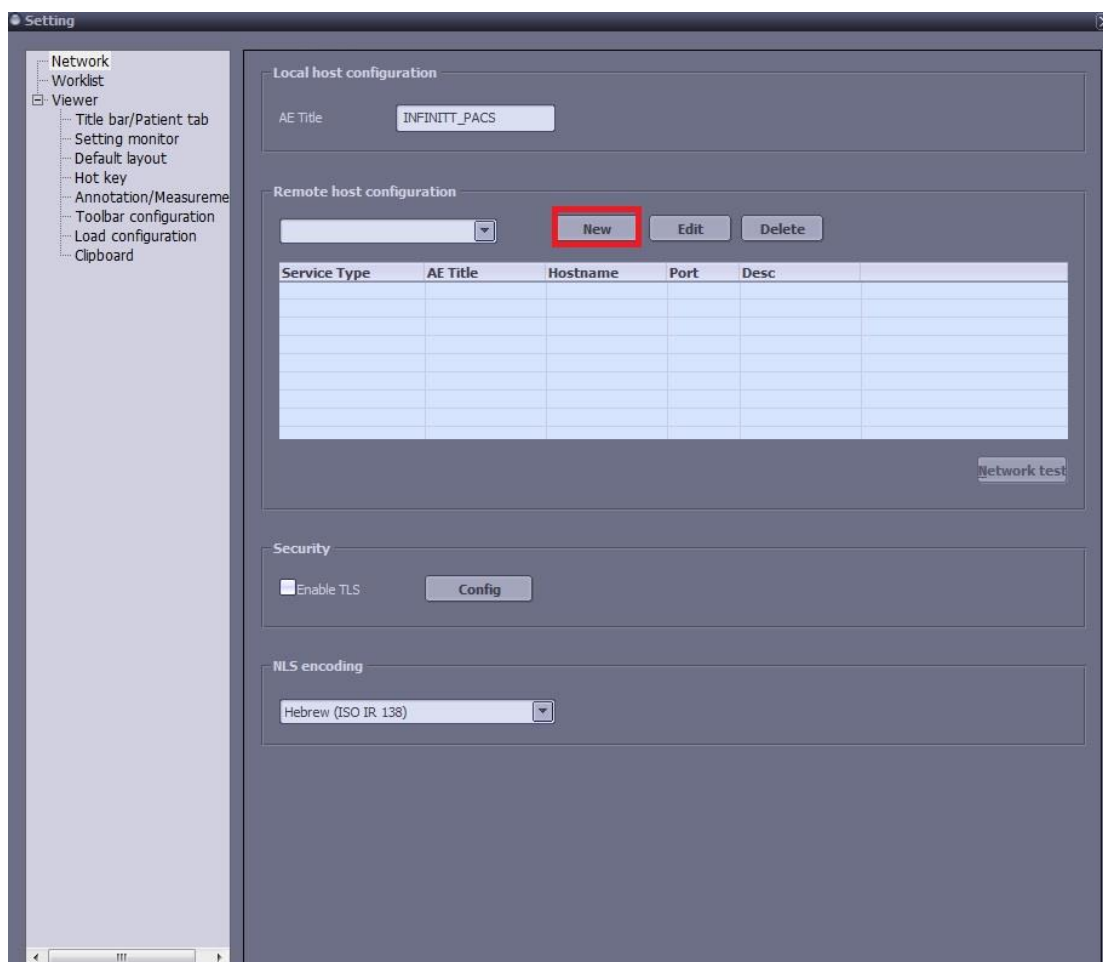

پس از انتخاب **New** پنجره زیر باز می‌شود. از لیست سمت چپ **Netgate** را انتخاب نموده و با کلیک روی فلش انتخاب، به باکس سمت راست منتقل نمایید. در قسمت **Profile name** نام مورد نظر خود را تایپ نمایید. برای مطمئن شدن از انتخاب صحیح روی گزینه **Network test** کلیک نموده تا پیام **Success** را مشاهده نمایید و در پایان **Ok** نمایید.

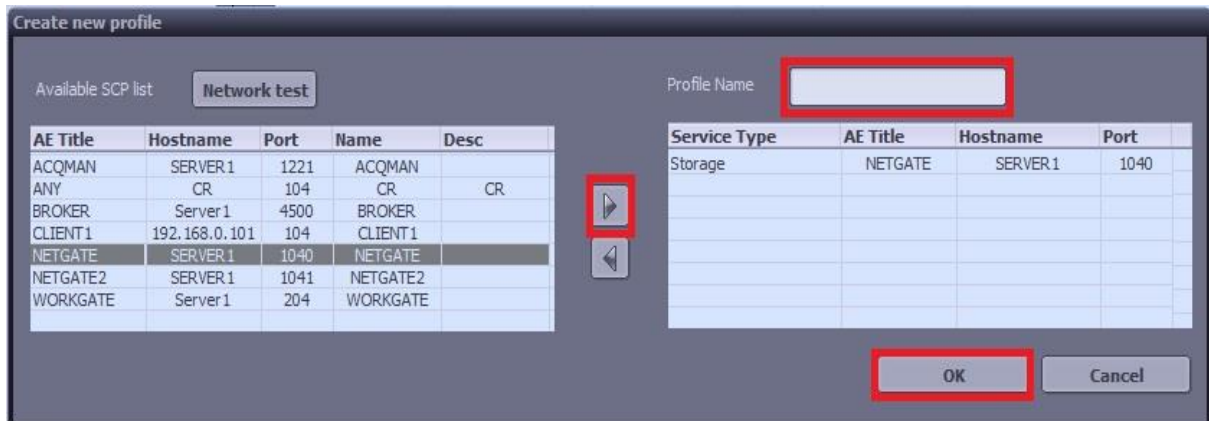

پس از **ok** نمودن پنجره زیر باز شده و آدرس مورد نظر در باکس زیر نمایان می‌گردد. آن را انتخاب نموده و **Ok** نمایید. (کلید **Enter** را روی کیبورد انتخاب نمایید)

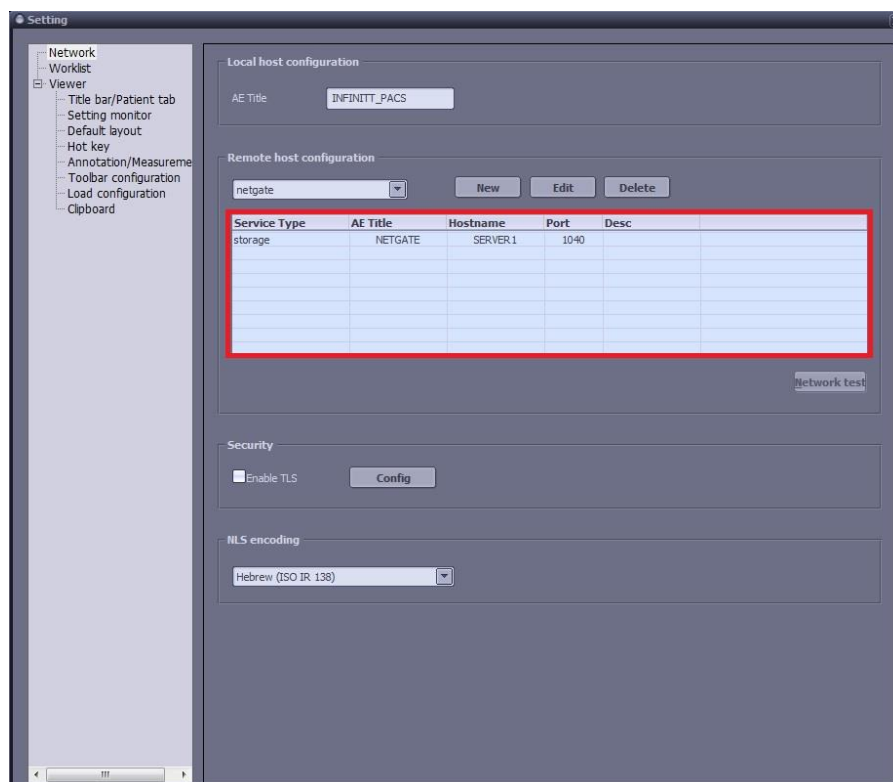

حال پنجره زیر باز می‌شود، گزینه send را انتخاب نمایید تا study مورد نظر به INFINITT PACS ارسال شود.

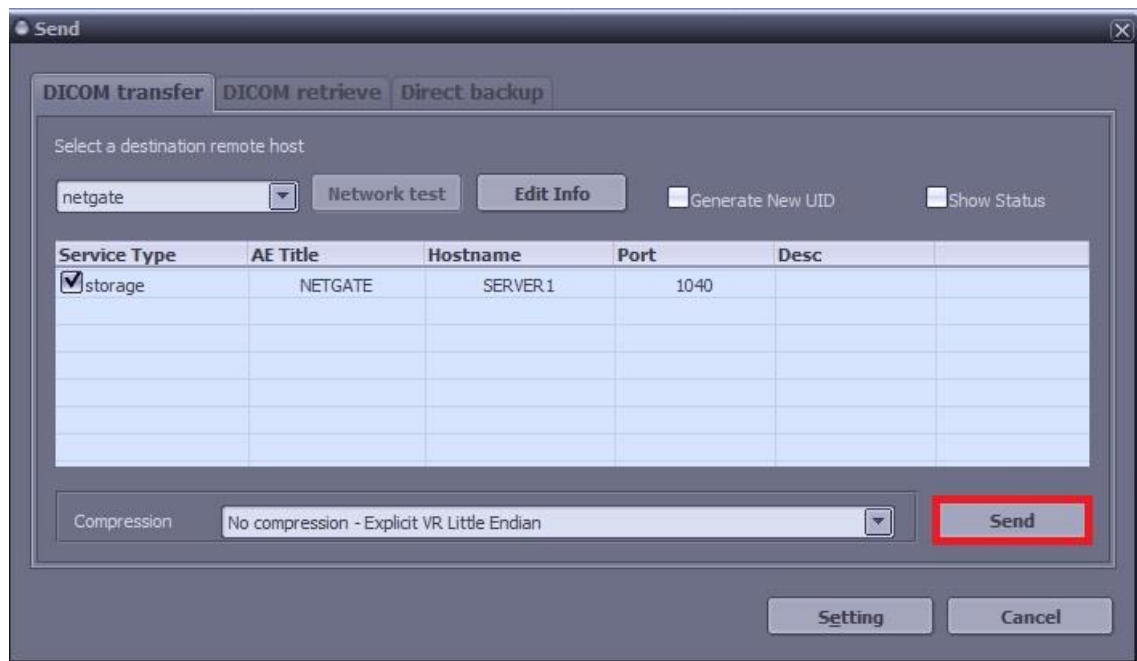

پس از ارسال می‌توانید در Database اصلی، study را جستجو نمایید.

