

Hot Key for CD Burning

بررسی اجمالی

یکی از قابلیت های ویژه ای که INFINITT PACS برای سهولت و تسریع کار در اختیار کاربران قرار داده است، ساخت Hot Key یا کلیدهای میانبر می باشد.

کاربر جهت دسترسی آسان و سریع و تنها با فشردن یک کلید خاص روی کیبورد برای ورود به صفحاتی مثل Report, Print، رایت سی دی و ... می تواند کلید میانبر ساخته و از طریق این کلید مستقیماً به صفحه دلخواه وارد شود.

در اینجا به اختصار روش ساخت Hotkey برای رایت سی دی توضیح داده شده است:

۱- در صفحه Worklist روی آیکون setting کلیک نمایید.

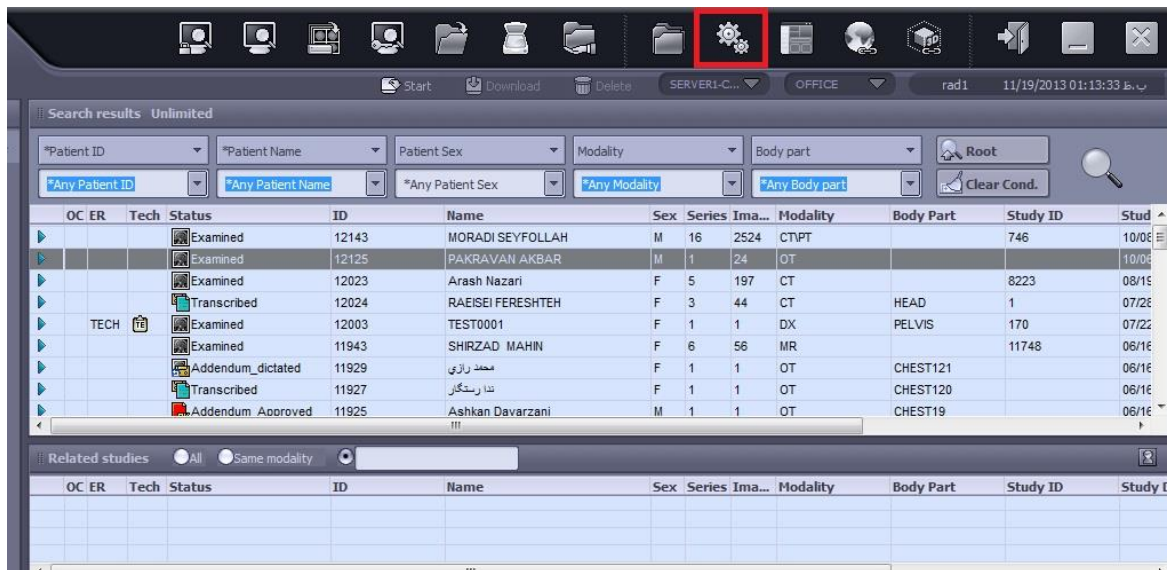

۲- در قسمت سمت چپ صفحه تنظیمات، گزینه Hotkey را انتخاب نمایید.

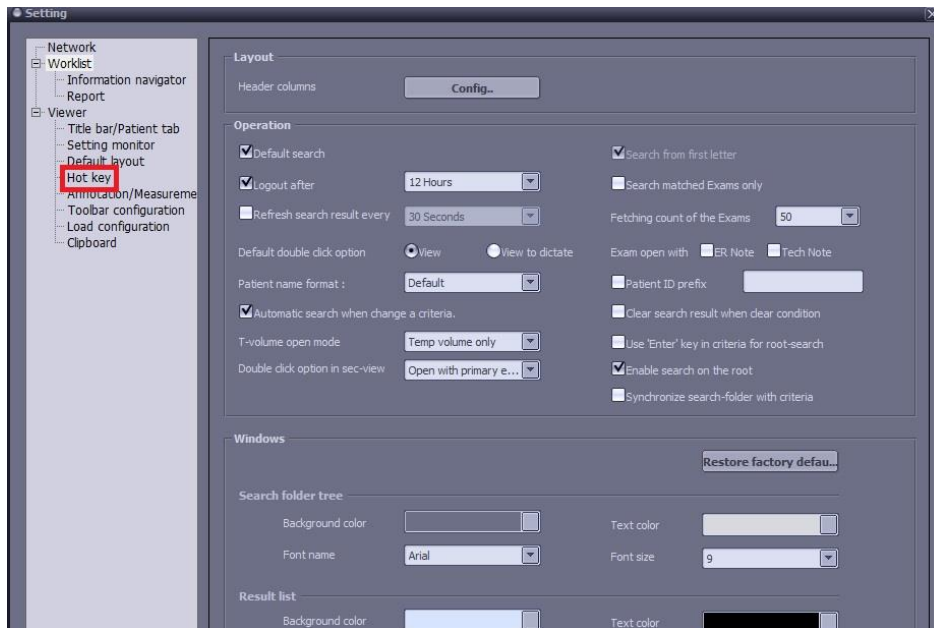

۳- پس از انتخاب Hotkey پنجره زیر باز می‌شود. از روی لیست، گزینه Direct burning را انتخاب نموده (با انتخاب کلیک چپ) سپس در قسمت Press new shortcut (باکس آبی رنگ) یکی از حروف روی کیبورد (به طور مثال در اینجا B، اول حرف Burn) را انتخاب نموده و سپس گزینه Assign (باکس زرد رنگ) را انتخاب نمایید. در پایان گزینه Ok و یا روی کیبورد Enter را انتخاب نمایید تا کلید میانبر در نظر گرفته شده، تخصیص یابد.

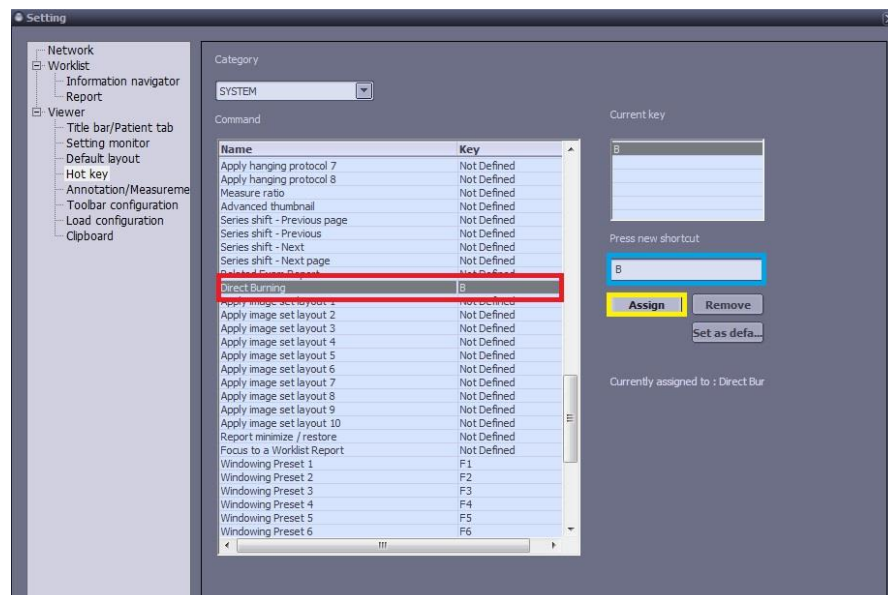

۴- برای استفاده از کلید میانبر تعریف شده، یکبار از سیستم پکس خارج شده و دوباره Login نمایید.

۵- حال بر روی یکی از Study ها در Worklist کلیک و سپس بر روی کیبورد دکمه B را بفشارید. با انتخاب B مستقیماً وارد صفحه رایت سی دی می‌شوید.

- در باکس قرمز می‌توانید گزینه‌های مورد نیاز را تیک دار نمایید.
- در باکس آبی Password خود را وارد نمایید.
- در پایان گزینه Burn را انتخاب نمایید.

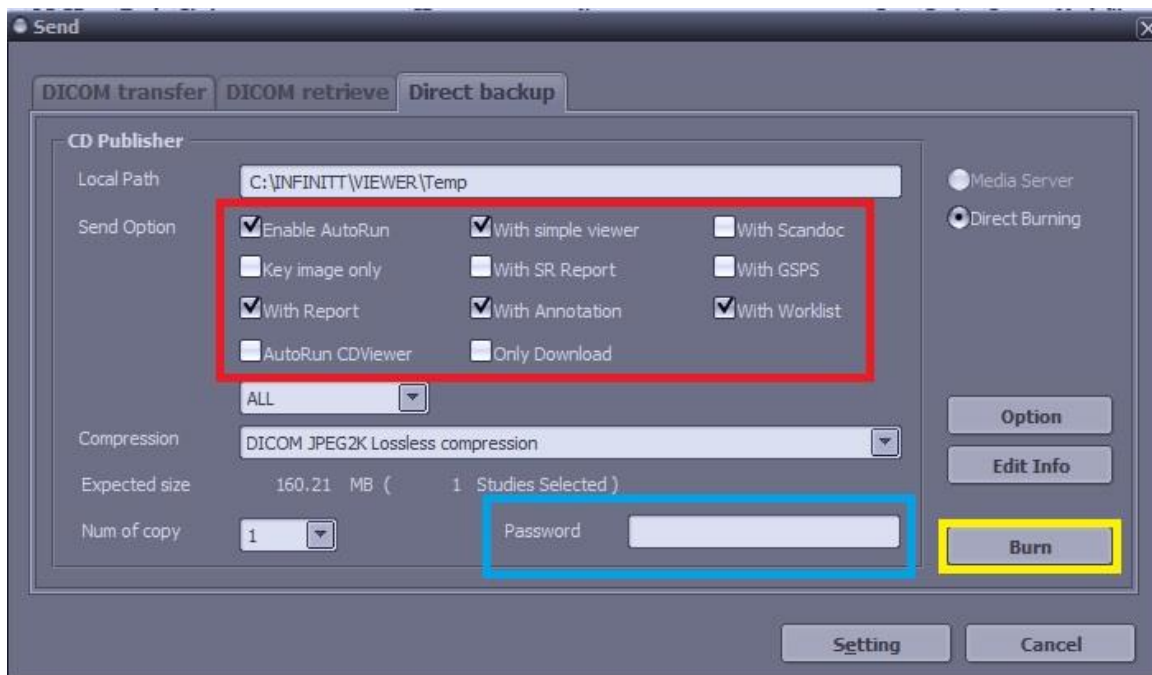

به همین روش می‌توانید کلیدهای دلخواه میانبر را برای سایر صفحاتی که در هنگام استفاده از سیستم پکس با آنها سروکار دارید، تعریف نمایید. در زیر برخی کلیدهای میانبر پیش فرض سیستم INFINITT PACS حضور شما معرفی شده است.

نام کلید	عملیات تعریف شده پیش فرض در سیستم پکس
C	بستن صفحه Viewing
W	بازگشت از صفحه Viewing به صفحه Worklist
P	ورود به صفحه پرینت تصاویر
D	ورود به صفحه دیکته نمودن گزارش
Shift+D	پخش فایل صوتی ذخیره شده گزارش
R	ورود به صفحه گزارش نویسی