

## How To Use External Link

بررسی اجمالی

Infinitt PACS با استفاده از این ابزار، این امکان را به کاربران می دهد تا در هنگام استفاده از پکس، بدون نیاز به خروج از ممیپت پکس و با استفاده از External Link توانایی دسترسی به لینک HIS، RIS، سایر نرم افزارها و یا Web Page مورد نظر خود را داشته باشند.

روش کار:

❖ پس از ورود به صفحه worklist بر روی آیکن External Link در بالای صفحه کلیک نمایید.

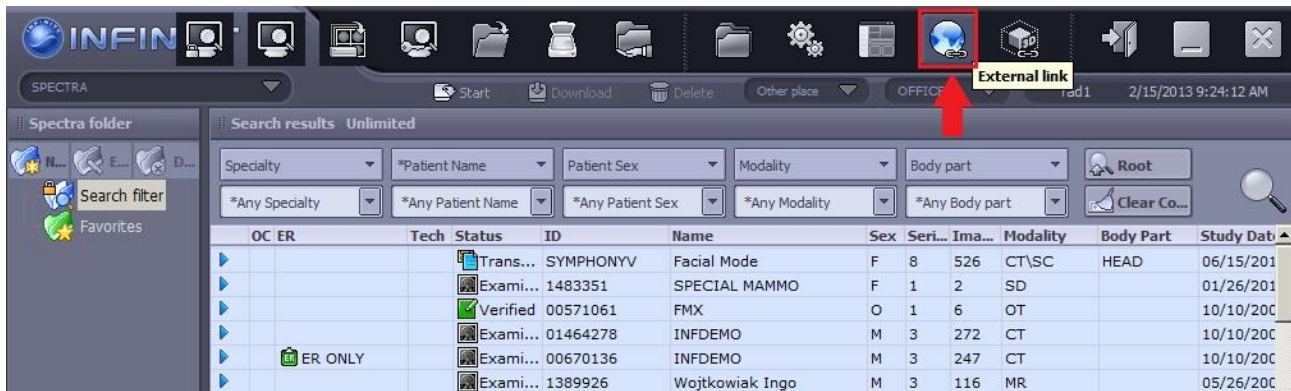

❖ پس از کلیک بر روی External Link پنجره مقابل باز می شود. شما می توانید مطابق نیاز خود هر یک از



سه گزینه را انتخاب نمایید به این صورت که:

❖ Web link1 = برای وارد شدن به Web Page مورد نظر به طور مثال Google

External link 1 = برای ورود به برنامه مورد نظر به طور مثال Power Point

Config = برای تنظیم و ساخت Link برنامه مورد نظر و یا صفحه وب مورد نظر

❖ پس از انتخاب Config پنجره زیر باز می شود. در قسمت بالا می توانید Web Page مورد نظر را Add نمایید. در قسمت پایین می توانید لینک برنامه مورد نظر را Add نمایید.

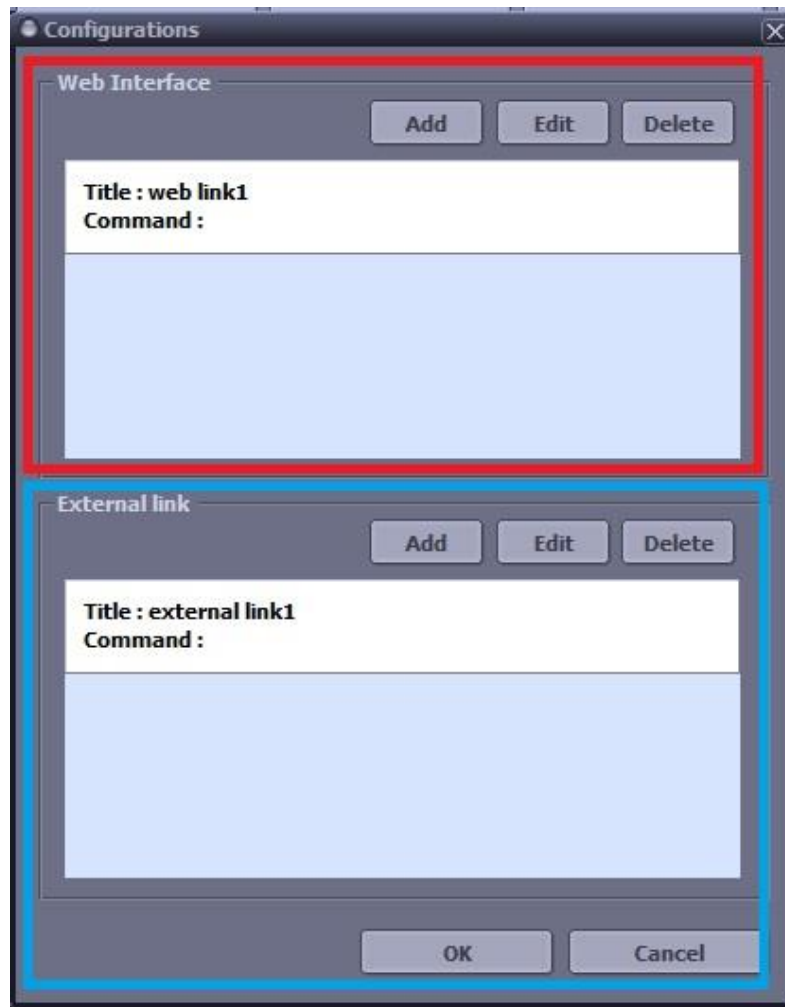

❖ با کلیک گزینه Add در قسمت بالای پنجره Configuration (پنل قرمز)، صفحه زیر باز می شود. در قسمت Title، عنوان دلفواه و در قسمت command آدرس WebPage مورد نظر را وارد نموده و سپس OK نمایید. (در اینجا به طور مثال وب سایت Google انتخاب شده است).

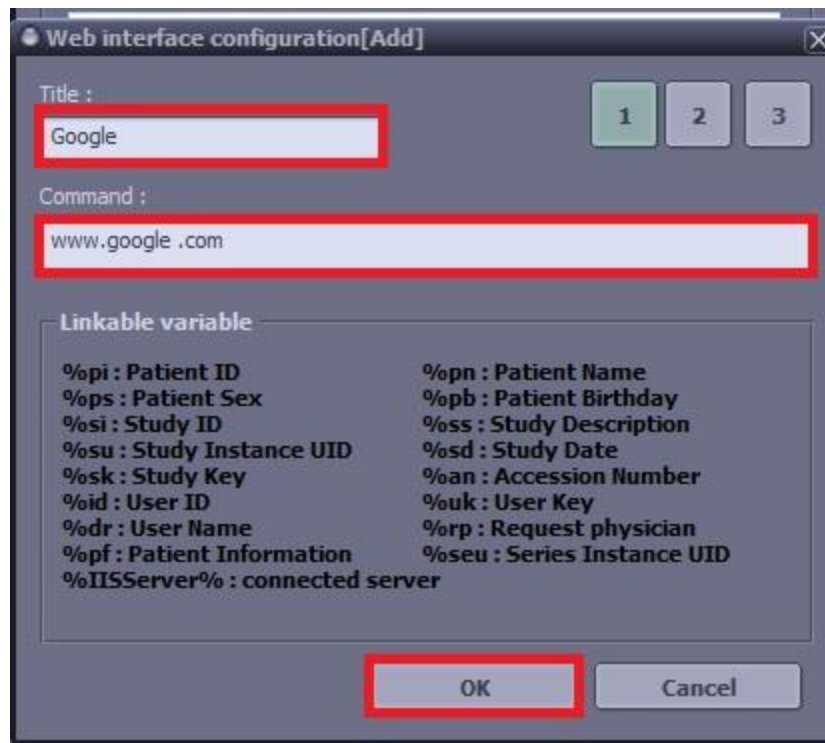

❖ اکنون با انتخاب آیکن External Link در worklist می توانید گزینه Google را انتخاب نموده و مستقیم وارد این وب سایت شوید.

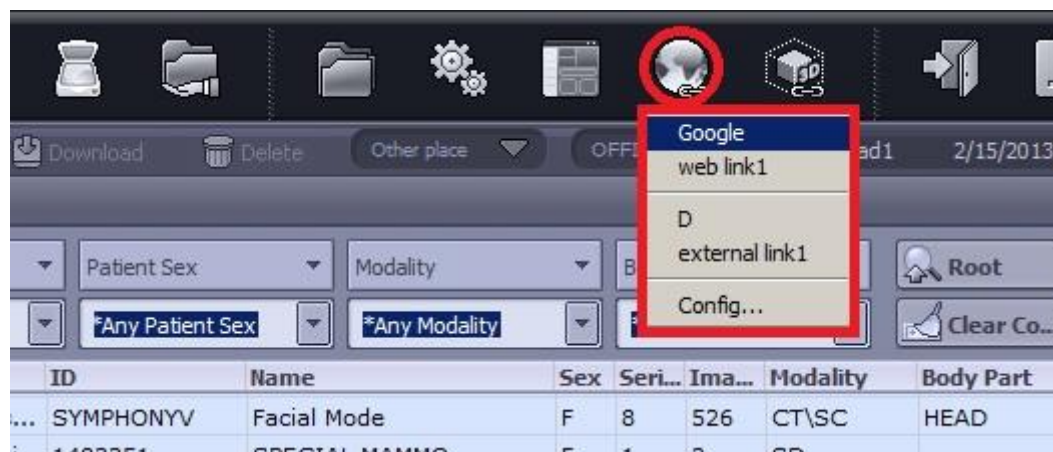

❖ با کلیک گزینه Add در قسمت پایین پنجره Configuration (پنل آبی)، صفحه زیر باز می شود. در قسمت Title، عنوان دلفواه و در قسمت command آدرس لینک برنامه مورد نظر (که روی سیستم شما نصب شده است) را وارد نموده و سپس Ok نمایید. ( به طور مثال در اینجا دسترسی درایو D در My computer انتخاب شده است . شما هر برنامه ای را با وارد کردن آدرس و نام فایل اجرایی آن می توانید انتخاب نمایید.)

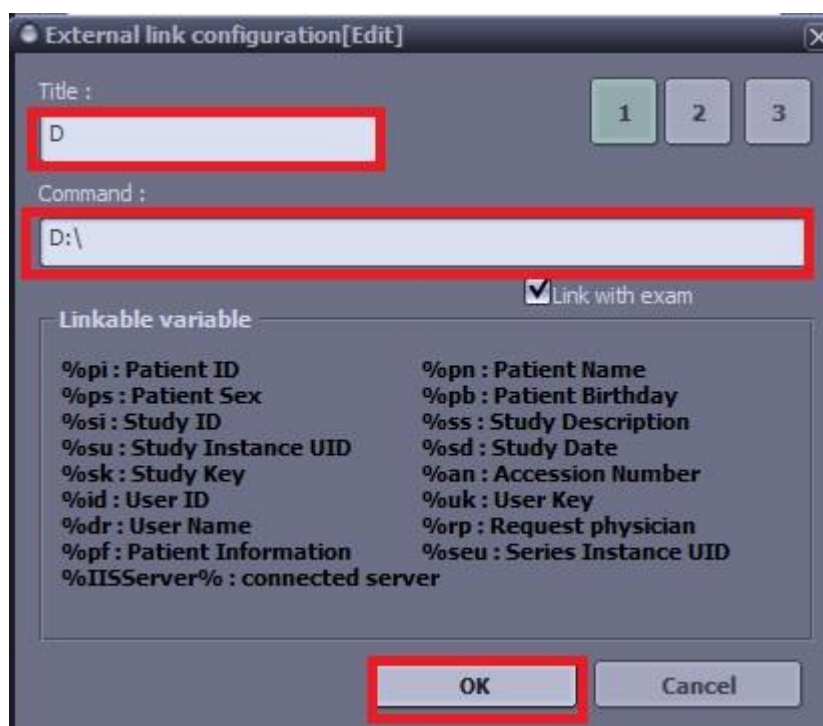

❖ اکنون با انتخاب آیکن External Link در worklist می توانید گزینه D را انتخاب نموده و مستقیم وارد درایو D سیستم شوید.

