

Copy to clipboard

بررسی اجمالی

INFINITT PACS با استفاده از این قابلیت این امکان را به کاربران (با دسترسی لازم) می‌دهد تا بتوانند تصویر و یا قسمتی از آن را به همراه اطلاعات تصویر و یا بدون آن، به محیط دیگری از جمله یک فایل Word، PowerPoint، و یا Paint کپی نمایند.

روش اول: انتخاب کل تصویر با و یا بدون اطلاعات Overlay

❖ در صفحه Viewing بر روی تصویر موردنظر کلیک راست نمایید و گزینه copy to clipboard را انتخاب نمایید.

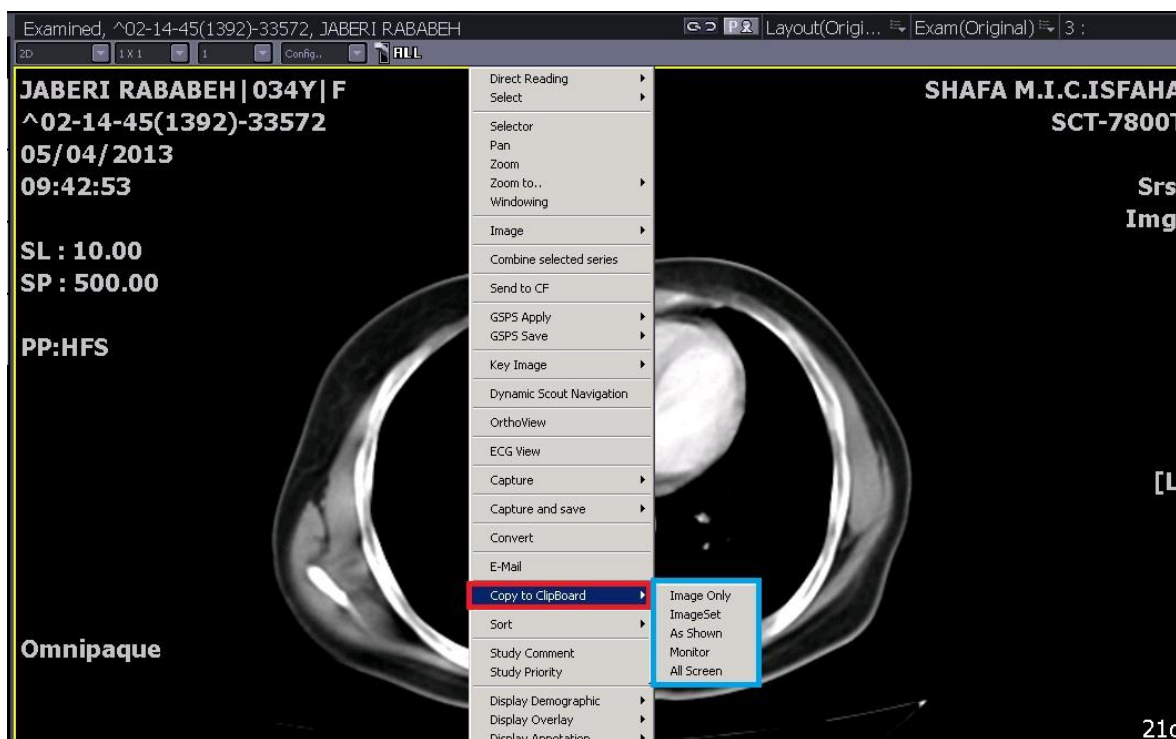

❖ سپس از منوی باز شده می‌توانید نحوه کپی به Clipboard به ترتیب : تصویر بدون اطلاعات بیمار، تصویر با اطلاعات بیمار، تصویر با اطلاعات و نشانه گذاریها و اندازه‌گیریهای روی آن، تصویر به شکلی که در مانیتور دیده می‌شود، و نهایتاً تمامی Screen را انتخاب نمایید.

❖ حال می‌توانید تصویر را در مکان مورد نظر خود به طور مثال به نرم افزار Paste، Paint، نمایید.

روش دوم : کپی نمودن قسمت دلخواهی از تصویر به Clipboard

❖ Study مورد نظر را انتخاب نموده و وارد صفحه Viewing شوید.

❖ در نوار ابزار، گزینه More و سپس سربرگ Annotation را انتخاب نمایید. ابزار Copy to clip board را انتخاب نمایید.

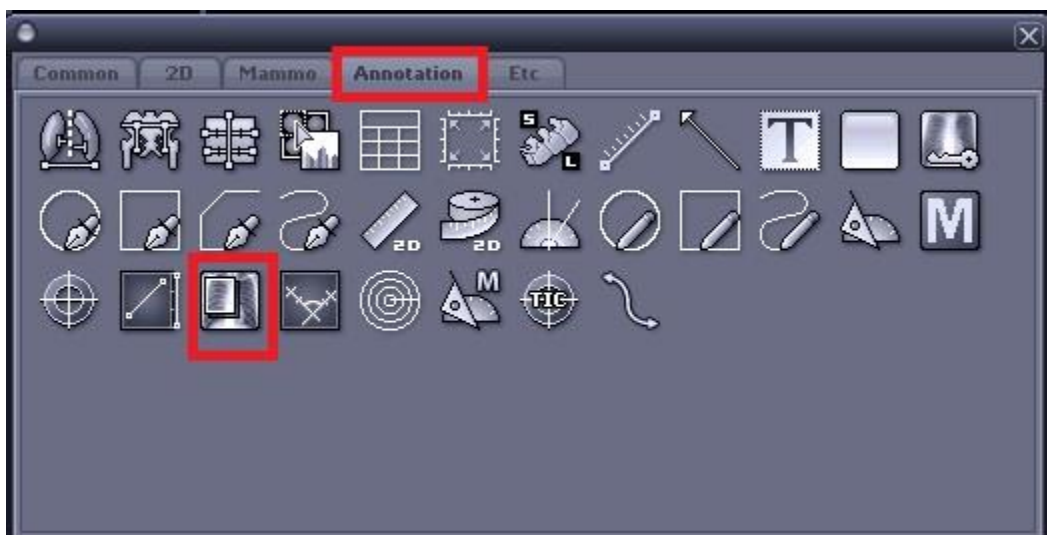

❖ محدوده مورد نظر خود بر روی تصویر را با کلیک چپ و Drag انتخاب نمایید.

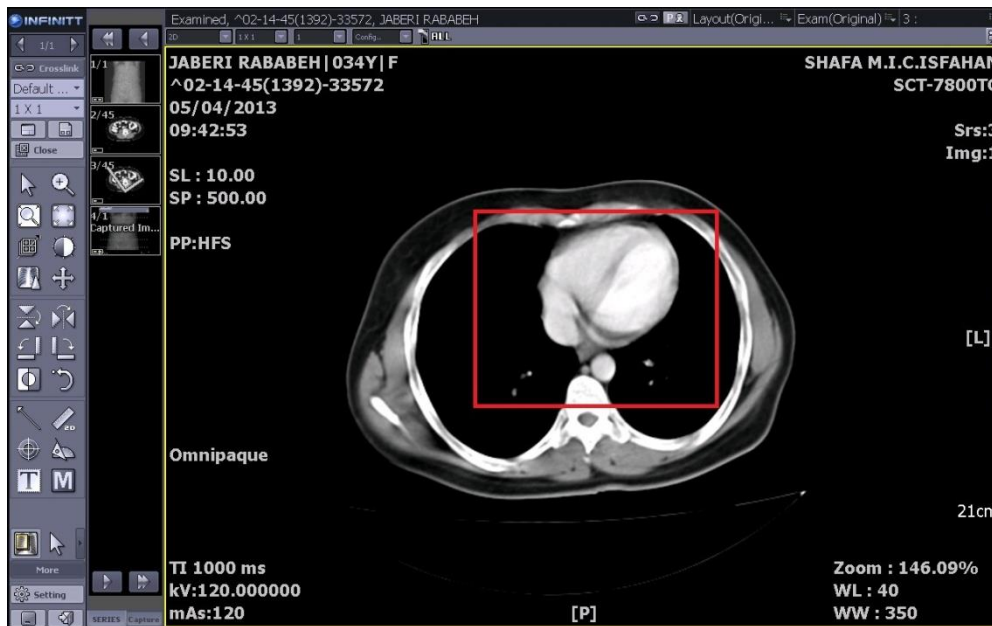

❖ پس از انتخاب محدوده موردنظر، فقط این محدوده از تصویر مدنظر شما به Clipboard منتقل می-شود و شما می‌توانید آن را به نرم‌افزار دلخواهتان، مثلا Microsoft Word مطابق شکل زیر، Paste نمایید.

