

How to configure Hanging protocol for CT compare with CT in the same patient

۱- در صفحه Worklist بروی آیکن HP کلیک نمایید. 

۲- پس از باز شدن صفحه سافت HP روی گزینه NEW کلیک نمایید.

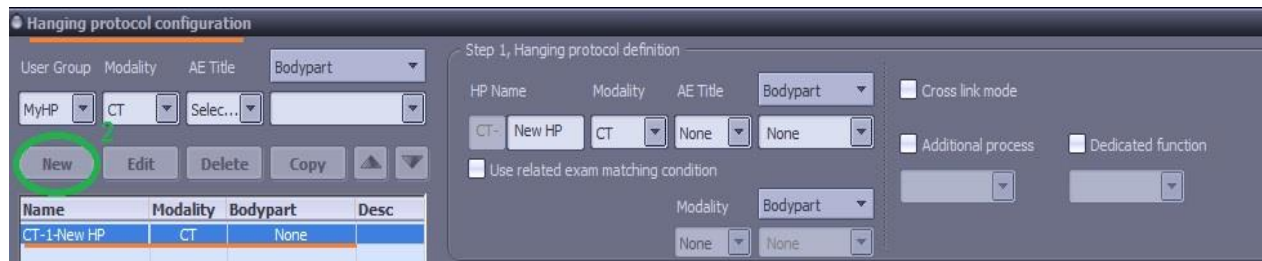

۳- سپس در HP Name نام مورد نظر خود برای پروتکل را تایپ نمایید و در قسمت مدالیتی، CT را انتخاب نمایید.

- چنانچه Hanging Protocol را به صورت General می سازید (و نه صرفاً برای یک bodypart خاص) در قسمت Body Part گزینه NONE را انتخاب نمایید.

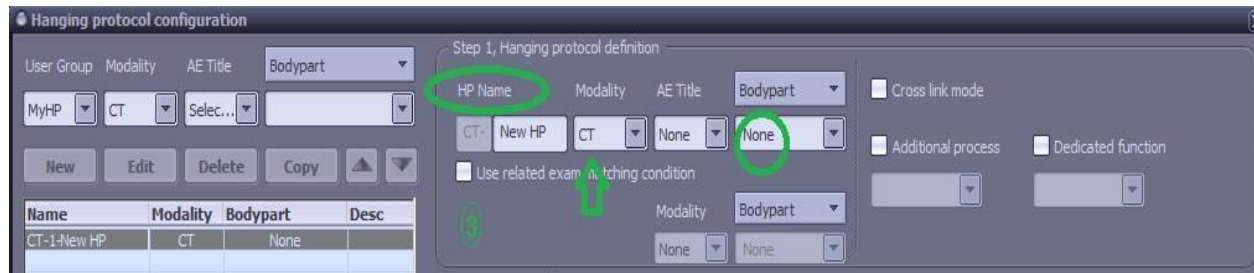

۴- در این مرحله Layout را 1x2 قرار می دهیم.

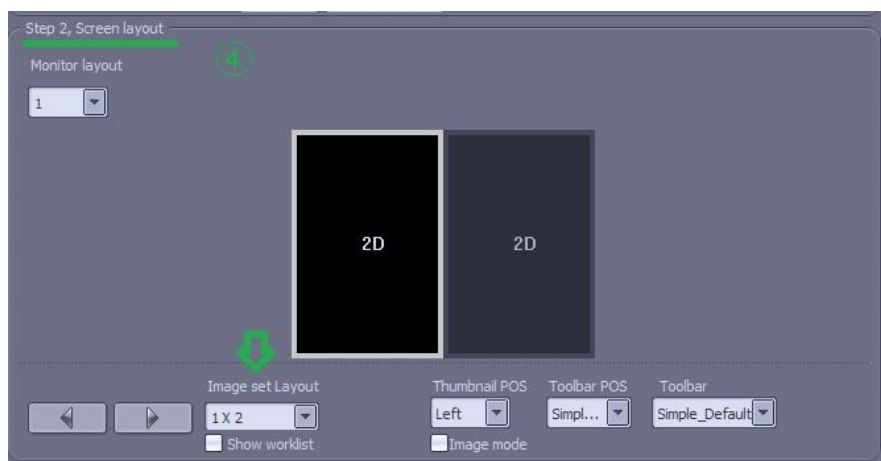

۵- مال بر روی سلول سمت چپ کلیک کرده و در پایین گزینه combine series را انتخاب نمایید.



۶- سپس بر روی سلول سمت راست ماتریس سافته شده کلیک کرده و در قسمت مدالیتی، گزینه CT و در قسمت Prior1 Historic order , گزینه 1 Prior را انتخاب نمایید.

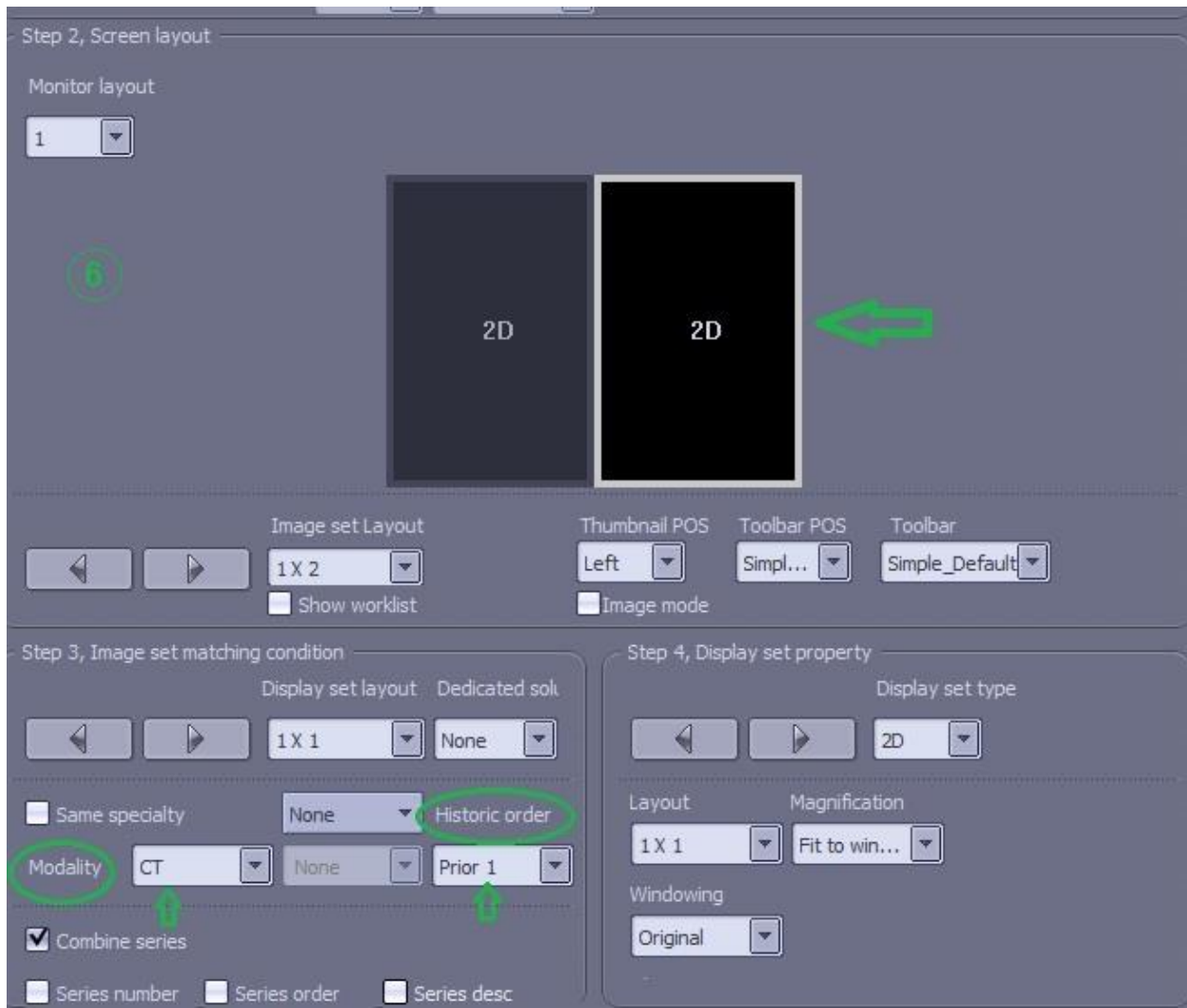

۷- حال ابتدا Save و سپس Apply نمایید.



۸- پس از ساخت HP، وارد صفحه Worklist شده و exam مورد نظر (بیماری که سابقه انجام CT از قبل را داشته و در قسمت Related Study، آزمایش CT قبلی بیمار قابل رویت است) را با دابل کلیک View نمایید.

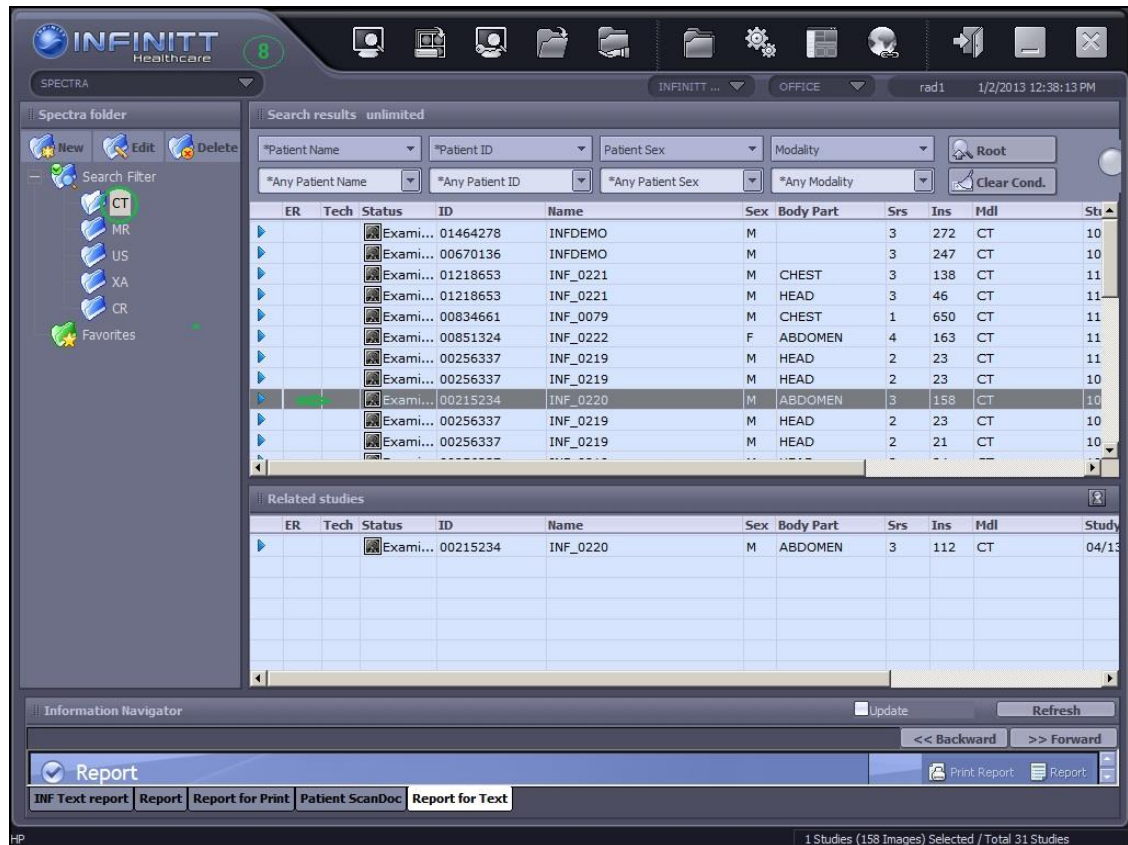

۹- در صفحه Viewing ، در قسمت HP بر روی Default Layout کلیک نمایید و پروتکلی که ساخته اید را به عنوان Layout انتخاب نمایید .

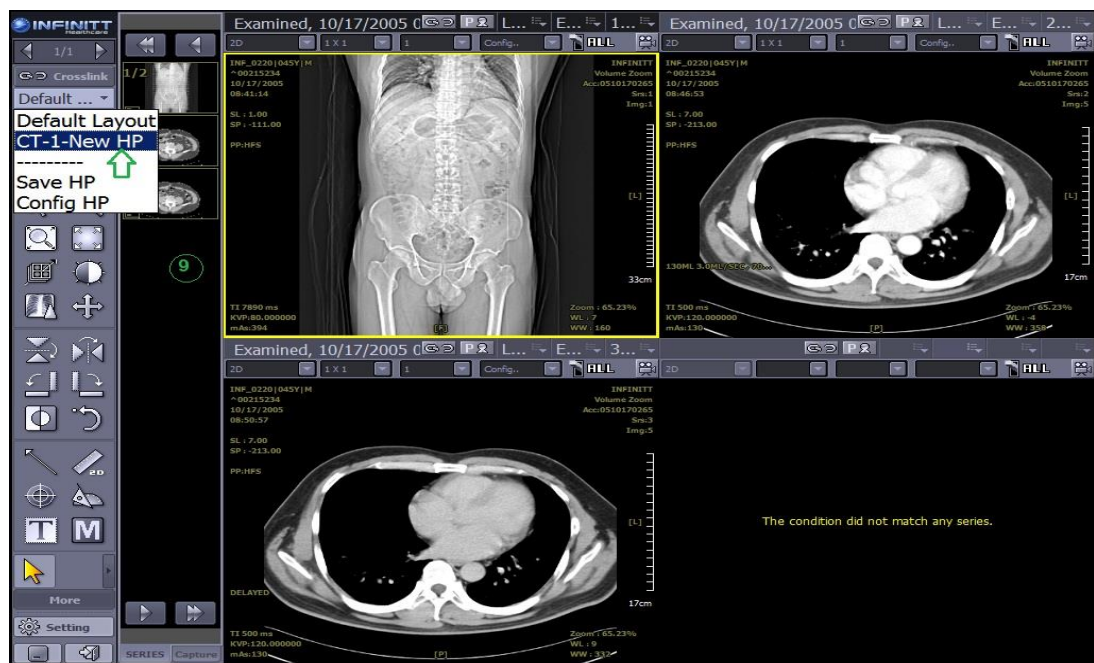

10- در پایان پروتکل سافته شده پس از اعمال، به صورت زیر مقایسه تصاویر CT قبلی و فعلی بیمار را نشان می‌دهد.

