

PART 2

Hanging Protocol for CR,DR with CT

مِگونگی ساخت HP برای مقایسه CR با CT

۱- ابتدا در صفحه WORKLIST بر روی آیکون Hanging Protocol کلیک کرده تا صفحه HP باز شود.

۲- روی آیکون NEW کلیک کرده و یک HP جدید می سازیم.

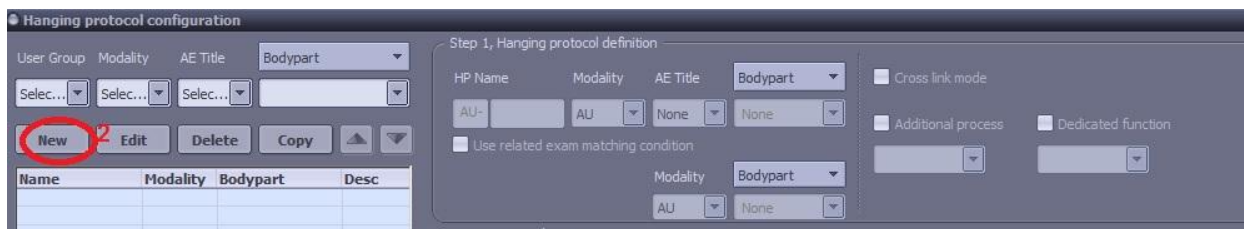

۳- در این مرحله در HP Name نام مورد نظر خود برای پروتکل وارد نموده و در قسمت Modality ، CR را انتخاب نمایید.

• در صورتی که پروتکل را برای Bodypart خاصی می سازید در قسمت Bodypart ، Bodypart مورد نظر را تایپ نمایید و در صورتی که پروتکل را به صورت General می سازید گزینه None را انتخاب نمایید.

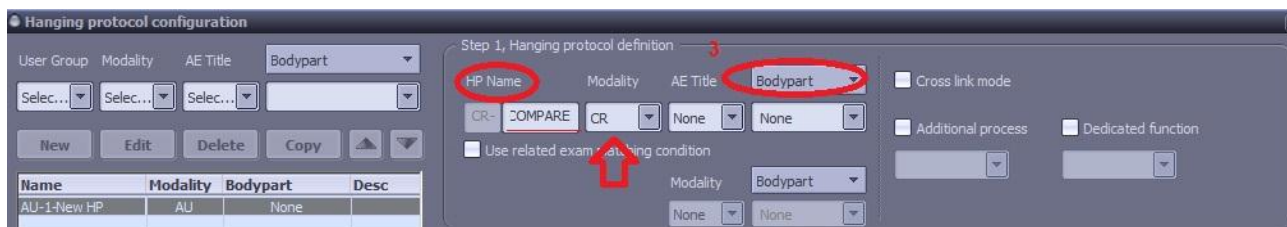

۴- سپس در Image set lay out ، حالت 1x2 را انتخاب نمایید.

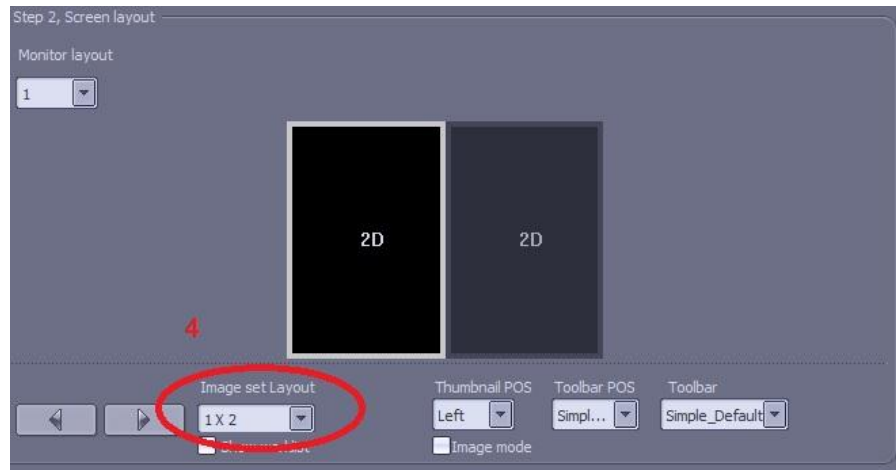

۵- در این مرحله بر روی پنل سمت راست کلیک کرده سپس در قسمت مدالیتهی CT را انتخاب نمایید و در قسمت Bodypart گزینه Chest را تایپ نمایید.

در قسمت Historic order گزینه Prior1 را انتخاب نمایید.(منظور از Prior1، آزمون مرحله قبل ، Prior2، آزمون ۲ مرحله قبل و...)

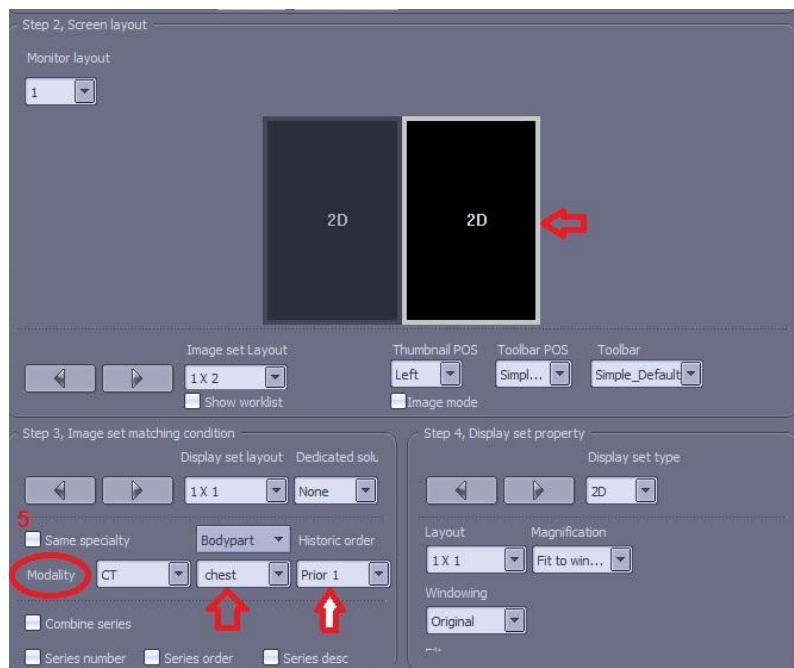

۶- در قسمت Display set property بر روی Layout کلیک کرده و گزینه 3x3 را انتخاب نمایید.

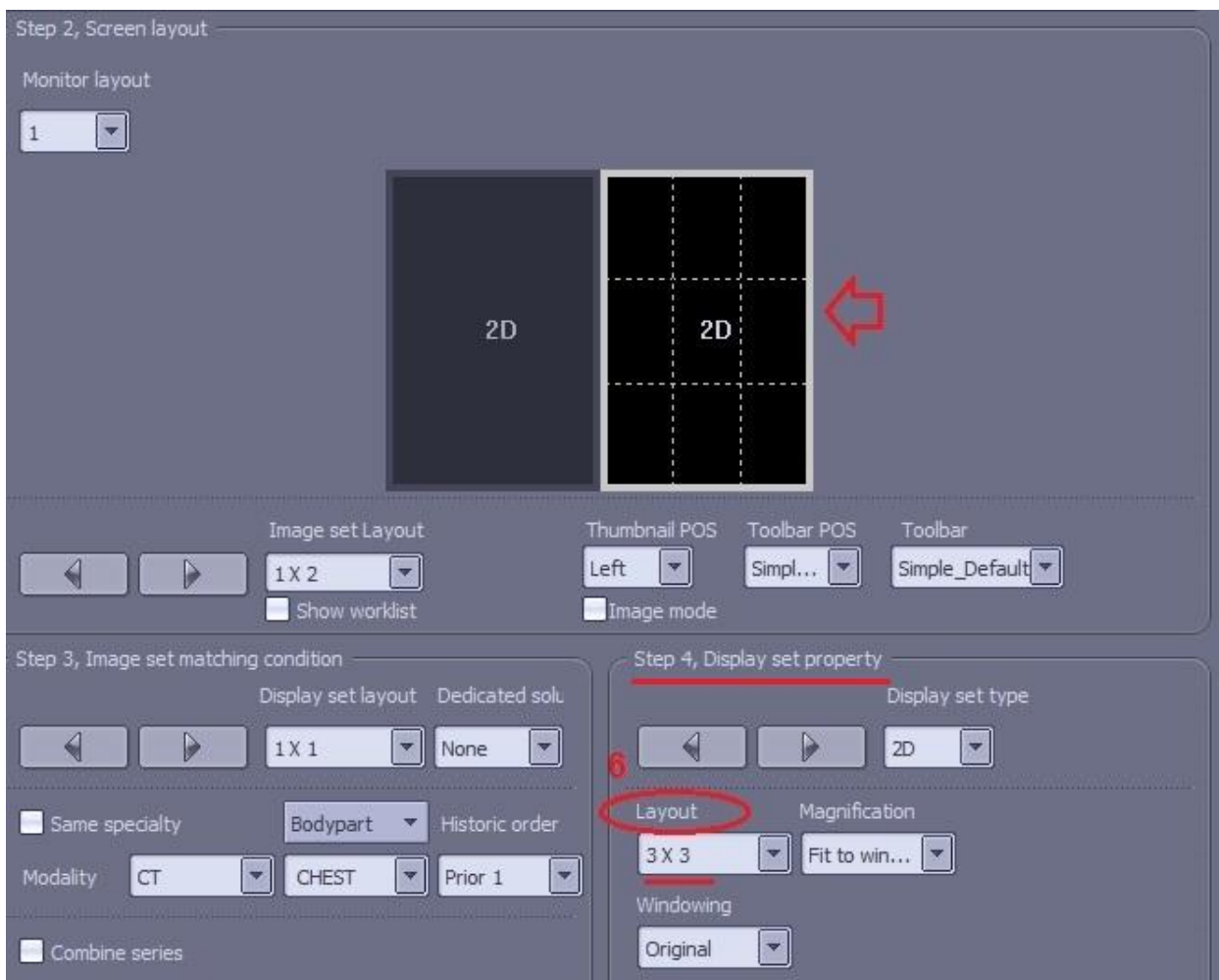

۷- در نهایت بر روی Save و سپس بر روی apply کلیک کنید.

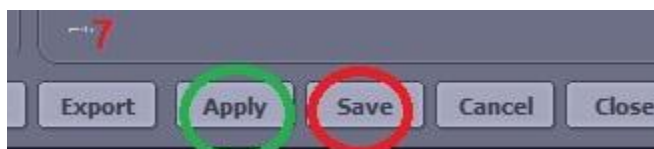

۸- در این مرحله صفحه Worklist نمایان میشود. روی Exam مورد نظر دبل کلیک نمایید تا آزمون مورد نظر را مشاهده کنید.

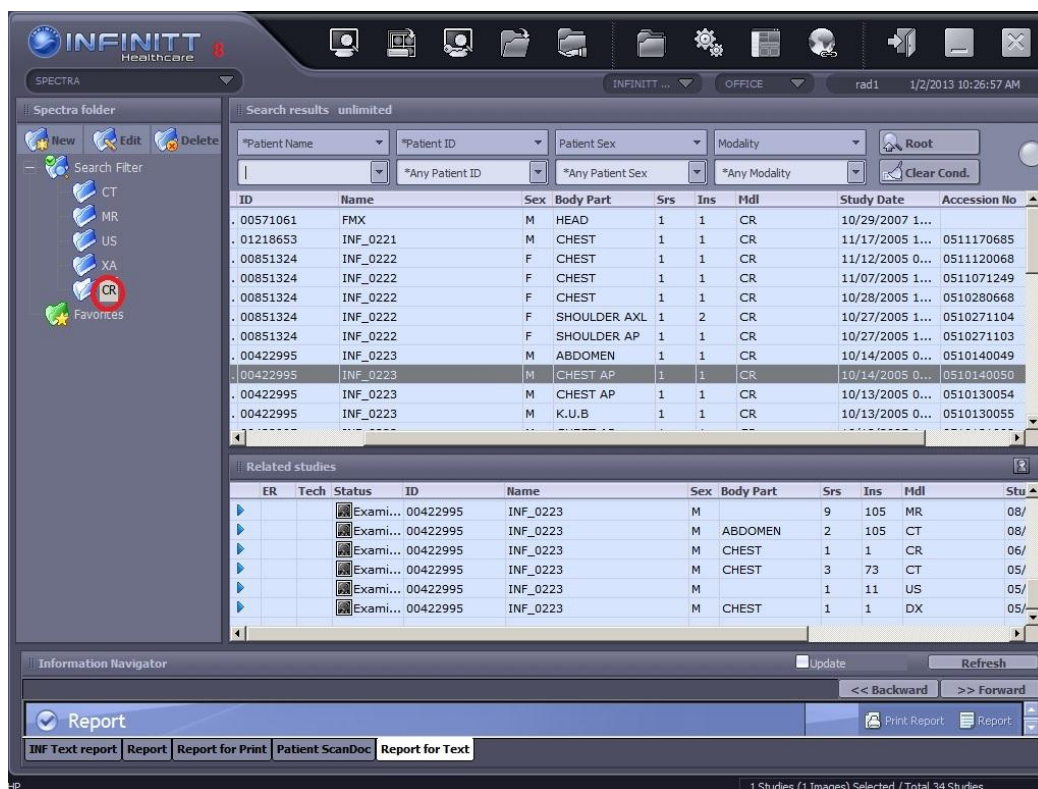

۹- پس از نمایان شدن صفحه Viewing بروی Default Layout کلیک کرده و پروتکلی که ساخته اید را به عنوان Layout مدنظر برای نمایش این Study انتخاب نمایید.

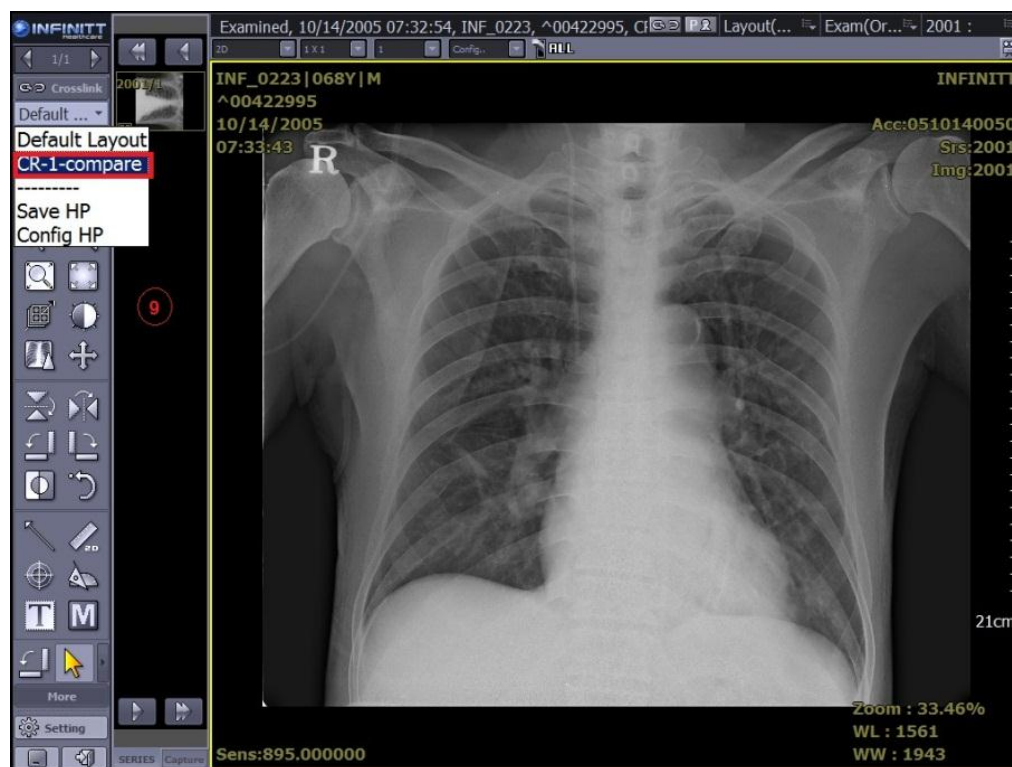

۱۰- در پایان پروتکل سافته شده به صورت زیر نمایان می گردد.

